RADELN • WANDERN • KULTUR

NOVEMBER / DEZEMBER 2026

Freizeit

Blauer Kurier
Pegnitztal
CITY Fürth

Eine Sonderbeilage
des Verlags Hopfner
www.verlag-hopfner.de



Verlosungen

auf Seite 2,6,7,9

Frohe Winterzeit

ADVENT 2026

TAGESFAHRTEN ADVENT

21.11.26+21.12. Innsbruck 73 € pro Person
27.11.26 Chiemsee 62 €
27.11.26 Leipzig 73 €
28.11.26 Chiemsee 62 €
28.11.26 Esslingen 53 €
28.11.26 Heidelberg 63 €
28.11.26 Salzburg 73 € +Karte 69 € o. 78 €
28.11.26 Stuttgart 53 €
04.12.26 Bad Tölz 53 €
04.12.26 Rothenburg ob der Tauber 53 €
05.12.26 Baden-Baden 73 €
05.12.26 Chiemsee 62 €
05.12.26 Dresden Striezelmarkt 73 €
05.12.26 Weihnachtszauber Erfurt 53 €
05.12.26 Würzburg - Sommerhausen 42 €
06.12.26 Fränkische Schweiz inkl. Dampfeisenbahnfahrt 63 €
12.12.26 Dinkelsbühl 43 €
12.12.26 Nördlingen 43 €
12.12.26 Passau - Vilshofen 58 €
12.12.26 Schliersee - Tegernsee 63 €
12.12.26 Tegernsee 63 €
12.12.26 Wasserburg 63 €
12.12.26 Ingolstadt & Kuchlbauer 58 €
13.12.26 Bad Wimpfen 43 €
13.12.26 Regensburg 48 €

MEHRTAGESFAHRTEN

27.11. - 28.11. Salzburger Advent 199 €
+ Eintrittskarte Adventsingen 69 € o. 78 €
27.11. - 29.11. Spreewaldweihnacht 399 €
29.11. - 01.12. Salzburger Advent 3 T 299 €
29.11. - 02.12. Südtiroler Advent 550 €
Gassladvent Klausen - Bozen - Meran
29.11. - 30.11. Straßburg - Colmar 299 €
29.11. - 30.11. Harz - Wernigerode 220 €
29.11. - 01.12. Aachen - Maastrich 399 €
30.11. - 03.12. Wien - Bratislava 4 T 550 €
04.12. - 06.12. Wolfgangsee rAdvent 460 €
04.12. - 06.12. Belgien Luxemburg 440 €
06.12. - 07.12. Krumau - Budweis 240 €
06.12. - 08.12. Mosel - Trier - Luxemb. 399 €
08.12. - 10.12. Zillertal - Aachensee 330 €
13.12. - 14.12. Dresden - Seiffen 260 €
13.12. - 14.12. Advent in den Höfen 220 €

WEIHNACHTEN 2026

Südtirol. Bergweihnacht 5 T ab 799 €
22.12. - 26.12. 26 Misurinasee - inkl. Konzerte Montanara-Chor & Kastelr. Männerquartett

Unter Palmen 23. - 27.12.26 5 T ab 770 €
Comer See - Mailand - Zugf. Bernina Express

SILVESTER 2026/27

Silvester am Gardasee 5 Tage ab 799 €
29.12.26 - 02.01.27 RL Christel Tausendpfund
5-Gang-Silvester-Dinner im 4-Sterne-Hotel
Riva - Sirmione - Malcesine - Bardolino

Silvester im Taunus 4 Tage ab 799 €
inkl. Besuch Great Christmas Circus
30.12.26 - 02.01.27 4-Sterne-Superior-Hotel
Silvesterbuffet inkl. Getränke 19 -1:30 Uhr
Bad Nauheim „Elvis Presley " -Limburg
Palmengarten Frankfurt - Wiesbaden

Elsass 29.12.26 - 02.01.27 5 T ab 899€
Silvesterbuffet inkl. Getränke 19 -1:30 Uhr Mitternachtssnack, 4-Sterne-Hotel
Straßburg - Colmar - Basel - Baden-Baden

Silvester im Allgäu 3 Tage ab 770 €
30.12.26 - 01.01.27 4-Sterne-Hotel
inkl. Silvesterkonzert „12 Tenöre" PK 1
inkl. 6-Gang-Menü - Kempten - Oberstdorf

Silvester in Berlin 3 Tage ab 699 €
30.12.26 - 01.01.27 4-Sterne-Hotel
Silvestergala mit Tanz Band & DJ,
Feuerwerk und Mitternachtsimbiss
Cocktail-Empfang, großes Buffet inkl. ausgewählter Getränke 19:00 - 2:00 Uhr.

Silvester Hannover 3 Tage ab 660 €
30.12.26 - 01.01.27 4-Sterne-Hotel
Motto „Schlagernacht" mit Musik u Tanz
Silvesterbuffet inkl. Getränke 18 - 2 Uhr
Herrenhauser Gärten - Hameln -Hildesheim

„Reiseleiter im Ohr" – Optimale s Hörerlebnis!

JOSEF KLEMM - OMNIBUS-REISEBÜRO
Friedhofstraße 21 • 91320 Ebermannstadt Tel.: 09194/722780
• e-mail: info@klemmreisen.com • www.klemm-reisen.de alle Reisen online buchbar!
Haltestellen in: Ebermannstadt - Forchheim - Erlangen - Fürth - Nürnberg - Langwasser

Foto: © Stefan_Schweihofer_Pixabay

Wohlfühlen

ANZEIGE

Treten Sie ein, nehmen Sie Platz und lassen Sie die urige Atmosphäre auf sich wirken! Bänke und Tische voller alter Geschichten, das Knistern des Feuers im Ofen und ein knusprig-dampfendes Schäuferla nebst fränkischem Bier – das Gasthaus hält innen, was es von außen verspricht. Die Herzlichkeit der Wirtsleute wird Sie genauso beeindrucken wie die offene und freundliche Art vieler Stammgäste, die sich nicht zu schade sind, auch selbst mal einen Scheit nachzulegen.

BERG GASTHOF Moritzberg

Denkt an eure Weihnachtsfeier –
rechtzeitig Termin sichern!
– Glühweinempfang an der Feuertonne, Fackelwanderung –

Küchenhilfe (m/w/d) in Teilzeit gesucht

Mittwoch bis Sonntag ab 10.00 Uhr bis ca. 20.00 Uhr geöffnet!
Auf dem Moritzberg 1 • 90552 Röthenbach/Peg.
Tel. 09120 / 83 93 • www.berggasthof-moritzberg.de

Nehmen Sie Platz ...

In unserer urgemütlichen Bauernstube finden ca. 40 Personen Platz. Neben der beliebten Ofenecke gibt es viele liebevoll dekorierte Details und interessante Geschichten an den Wänden zu entdecken. Essen, trinken, wohlfühlen wie zu Großvaters Zeiten. Unser Kaminzimmer ist mit einer Kapazität von 45 - 50 Plätzen für Festivitäten aller Art geeignet: Firmenfeiern, Geburtstage, Hochzeiten. Rund um das Herzstück – den großen Kachelofen – ist Platz für unvergessliche Erlebnisse.



Spare 30% mit dem code:FREIZEIT



Magische Weihnachten in Nürnberg: Barnum's Weihnachtscircus lädt zu einem neuen Programm voller Nervenkitzel, Humor und großer Circuskunst ein. Erleben Sie Samuele Manfredinis starke Handstandakrobatik, die rasante Roller-Skating-Show des Duo Drive und die spektakuläre Hochseil- und Chinese-Pole-Akrobatik der international ausgezeichneten Ayat Group. Dazu kommen Jongleur Miguel Kaiser, das Duo Demi Dreams an den Strapaten, Clown Frenky, eine beeindruckende Darbietung am Zopfhang und Alena Richters charmante Pudelrasselbande. Ein festliches Erlebnis für die ganze Familie! Sichern Sie sich jetzt Ihre Tickets und sparen Sie 5 € mit dem Rabattcode FREIZEIT auf www.circus-barnum.de

Liebe Leserinnen und Leser,



der Winter lädt uns dazu ein, einen Moment innezuhalten, neue Energie zu tanken und den Alltag für eine Weile hinter uns zu lassen. Ob für ein paar Stunden, einen entspannten Tag oder einen längeren Urlaub – es gibt unzählige Möglichkeiten, die eigene Freizeit bewusst und abwechslungsreich zu gestalten.

Mit unserer neuen Ausgabe „Unsere Freizeit Winter 2026“ möchten wir Ihnen zahlreiche Inspirationen, Ideen und Anregungen mit auf den Weg geben. Entdecken Sie besondere Ausflugsziele, spannende Freizeitangebote und schöne Möglichkeiten, Ihre persönliche Auszeit zu genießen.
Lassen Sie sich inspirieren, entdecken Sie Neues und gönnen Sie sich wertvolle Momente fernab des Alltags. Denn manchmal braucht es gar nicht viel, um neue Kraft zu schöpfen und mit frischer Energie durchzustarten.

Wir wünschen Ihnen viel Freude beim Lesen, Entdecken und Erleben sowie eine wunderschöne Winterzeit!

Ihr Wolfgang Hopfner und das Team FREIZEIT

ANZEIGE

Magische Weihnachten in Nürnberg

Barnum's Weihnachtscircus lädt zu einem neuen Programm voller Nervenkitzel, Humor und großer Circuskunst ein.

Erleben Sie Samuele Manfredinis starke Handstandakrobatik, die rasante Roller-Skating-Show des Duo Drive und die spektakuläre Hochseil- und Chinese-Pole-Akrobatik der international ausgezeichneten Ayat Group. Dazu kommen Jongleur Miguel Kaiser, das Duo Demi Dreams an den Strapaten, Clown Frenky, eine beeindruckende Darbietung am Zopfhang und Alena Richters charmante Pudelrasselbande. Ein festliches Erlebnis für die ganze Familie!

Sichern Sie sich jetzt Ihre Tickets und sparen Sie 5 € mit dem Rabattcode FREIZEIT auf www.circus-barnum.de

Wir verlosen...

5 x 2 Freikarten für den Circus
gesponsert von „Circus Barnum“, www.circus-barnum.de

Senden Sie das Stichwort **„Circus Barnum“** bis zum 02.12.2026 an verlosung@verlag-hopfner.de.

Der Rechtsweg ist ausgeschlossen! Die Daten werden ausschließlich zur Gewinnermittlung verwendet und nach der Ziehung vernichtet.

ANZEIGE

Weißes Schloss Heroldsberg

Eitel Klein – Nürnberger Malerei des 20. Jahrhunderts 9. Oktober 2026 bis 21. März 2027



Ab dem 9. Oktober 2026 präsentiert das Weiße Schloss Heroldsberg eine umfassende Retrospektive von Eitel Klein, einem herausragenden Maler und Grafiker des 20. Jahrhunderts aus Nürnberg. Kurator Dr. Alexander Rácz bringt in dieser Ausstellung Gemälde, Zeichnungen, Aquarelle und Fotografien aus fünf Jahrzehnten zusammen und zeigt erstmals historische bedeutsame Arbeiten, die Klein während des Krieges und der Gefangenschaft in Rumänien, Russland und Polen schuf: Ein außergewöhnliches Zeugnis kreativen Schaffens unter schwierigen Bedingungen.
Eitel Klein wurde am 27. April 1906 in Hörlbach bei Ellingen geboren. Nach seinem Abschluss an der Kunstgewerbeschule Nürnberg wechselte er 1929 an die Akademie der Bildenden Künste München zu Professor Karl Caspar. Diese prägende Ausbildungszeit beeinflusste Kleins Lebensweg nachhaltig.
Neben Ölgemälden sind in der Ausstellung auch ausgewählte Arbeiten aus einem Konvolut von ca. 450 Blättern zu sehen, die Klein zwischen 1943 und 1950 in verschiedenen Lagern während des Krieges und der anschließenden Kriegsgefangenschaft angefertigt hat.
Nach seiner Heimkehr wurde Klein einer der gefragtesten Künstler für öffentliche Aufträge in Nürnberg.



Öffnungszeiten
Mi.: 10.00 Uhr bis 13.00 Uhr
Fr., Sa., So.: 15.00 Uhr bis 18.00 Uhr
Gruppenführungen nach vorheriger Anmeldung unter Tel.: 0911 518 75 35

Kirchenweg 4 · 90562 Heroldsberg
Tel.: 0911 23734260
Tel.: 0911 5187535
www.weisses-schloss-heroldsberg.de

ANZEIGE

DAS CULINARTHEATER
IM TIERGARTENRESTAURANT

Leidenschaftlich inszenieren wir seit 1996 **Theater zum Reinschmecken** – eine einzigartige Verbindung aus unserer **venezianisch-nürnberger Bio-Küche**, feinem Trinkgenuss, Musik und Theater. Raffiniert, al dente und mit viel Herz.



Theater ums Essen – hausgemachte Musikkomödie, schräg, fetzig und vogelwild. Mitten unter den Gästen verschmelzen köstliche Speisen, erlesene Getränke, Schauspiel und Livemusik zu einem unvergesslichen Erlebnis.

Unser Culinartheater findet nicht auf einer Bühne statt, sondern mitten im Geschehen – direkt zwischen unseren Gästen. Zwischen den vier Gängen eines exquisiten Bio-Menüs verweben wir Genuss und Unterhaltung zu einer harmonischen Einheit.

Ob Sie einfach entspannt zuhören, zuschauen und genießen oder mitsingen, mitspielen und herzlich mitlachen möchten – bei uns ist alles möglich. Ohne Dauerberieselung, ohne Zwangsanimation und selbstverständlich ohne jemanden bloßzustellen. Im Mittelpunkt steht immer das Wohlbefinden unserer Gäste.

Kartenbestellungen nehmen wir gerne auch telefonisch unter **0911 5430120** entgegen.

Mehr Informationen finden Sie unter:
https://www.culinartheater.de





ANZEIGE

Adventszauber mit Klosterfeeling

Entdecken Sie den Zauber des Advents auf unserem Kloster-Adventsmarkt – ein Ort voller Besinnlichkeit und regionaler Handwerkskunst! Schlendern Sie durch den festlich geschmückten Klosterhof und lassen Sie sich von einer Vielzahl liebevoll hergestellter Produkte verzaubern: von kunstvollen Krippen, handgemachten Kerzen und bunter Keramik bis hin zu einzigartigen Holzartikeln, Deko, Kleidung aus Stoff und Wolle sowie wohltuenden Produkten für Gesundheit und Pflege. Genießen Sie die gemütliche Atmosphäre bei Bio-Glühwein und saisonalen Köstlichkeiten, die Ihre Seele wärmen. Für die kleinen Besucher gibt es Stockbrot, eine lebende Schaukrippe mit Tieren und den Besuch vom Nikolaus. In der Abteikirche sorgen weihnachtliche Konzerte mit regionalen Orchestern für stimmungsvolle Andachten und eine besinnliche Atmosphäre.


Bild KI generiert



Der renovierte Innenhof bietet eine wunderschöne Kulisse für Ihren Bummel besonders, weil viele neue Holzhütten den Adventsmarkt in ein Weihnachtsdorf verwandeln. Kommen Sie vorbei und erleben Sie ein unvergessliches Adventswochenende im Kloster Plankstetten – ein Fest der Gemeinschaft, Kreativität und festlicher Stimmung!

Adventsmarkt vom
28./29. November &
5./6. Dezember 2026
jeweils von 11.00 bis 19.00 Uhr
Benediktinerabtei Plankstetten
bei Berching

Link zum ganzen Programm:
www.kloster-plankstetten.de/
veranstaltungen-kurse/
oder QR-Code in der Anzeige scannen.

ANZEIGE

Unser Restaurant

Direkt auf dem Hersbrucker Hausberg, dem Michelsberg, befindet sich unser gemütliches Restaurant. Genießen Sie bei leckerer deutscher und französischer Küche den überwältigenden Blick auf die historische Stadt Hersbruck und das gesamte Pegnitztal. Feiern Sie mit uns! Unser Restaurant bietet ausreichend Platz für Veranstaltungen zum Feiern von Festen. Wir überraschen Ihre Gäste mit kreativen Ideen und Köstlichkeiten aus der Küche. Sei es im schönen Garten am Restaurant, der sonnigen Terrasse mit wunderbarem Blick über Hersbruck oder in unseren stilvoll eingerichteten Sälen. Bei uns am Michelsberg finden bis zu 90 Personen ausreichend Platz.



Hans-Sachs-Ring 21
91217 Hersbruck
Telefon 09151 8178866
Mail: info@michelsberg-hersbruck.de
www.michelsberg-hersbruck.de

ÖFFNUNGSZEITEN
Mo, Di und Do Ruhetag
Mi und Fr ab 17:00 Uhr
Samstag ab 15:00 Uhr
Sonntag 11:00 Uhr – 20:00 Uhr
Reservierung jederzeit empfohlen.

ANZEIGE

Freuen Sie sich auf einen der schönsten winterlichen Märkte in unserer Region – Freitag, 27. bis Sonntag, 29. November 2026:

Weihnachtszauber auf Schloss Sorg






Fotos: @ Miriam Kohler

Freuen Sie sich immer am ersten Adventswochenende auf die einzigartige Weihnachtsstimmung im romantischen Schlosshof zu Sorg. Flanieren Sie über einen der schönsten Weihnachtsmärkte der Region: Entdecken Sie abwechslungsreiche Stände mit wunderbaren weihnachtlichen Geschenkideen und viele kulinarischen Köstlichkeiten.
Die Auffangstation Greifvogelschutz Palmenhorst e. V. präsentiert tolle Greifvögel. In diesem Jahr neu dabei: Alpakas aus Abenberg. Die Weihnachtsbaumverlosung gibt es an allen drei Tagen!
Am Freitag beginnt der Weihnachtsmarkt um 16.00 Uhr, am Samstag und am Sonntag jeweils um 12.00 Uhr. Lassen Sie sich bei einen Besuch auf Schloss Sorg überraschen: Familie Ritschel und alle Mitmacher beim Weihnachtszauber Schloss Sorg 2026 wünschen viel Vergnügen.
Mit der Bitte um Verständnis: (besonders wetterbedingte) Programmänderungen bleiben vorbehalten!

Eintritt: € 5,00 für Erwachsene, freier Eintritt für Kinder bis 12 Jahre
Tipp: Kommen Sie mit dem Bus nach Sorg! Der VGN-Regionalbus 602/3 oder 604 hält direkt vor dem Schloss Sorg (Haltestelle: Sorg bei Wendelstein). Abfahrtszeiten auf: www.vgn.de
Weitere Informationen unter: **www.schloss-sorg.com**

Der Weihnachtszauber Schloss Sorg 2026 wird präsentiert von: Familie Ritschel, Zum Schloss 8, 90530 Wendelstein-Sorg, Telefon 09129-5824

EVENTS AUF SCHLOSS FRANKENBERG IM NOVEMBER UND DEZEMBER



Schloß Frankenberg

SCHLOSSHOTEL | EVENTLOCATION | RESTAURANTS | KONFERENZEN | WEIN- & BIERGARTEN

Bis 30. Nov.: **Gänse-Essen im Restaurant Amtshaus & Terrassen**
täglich warme Küche 11.30–21.30 Uhr

Bis 6. Dez.: **Wildbretwochen im Restaurant Amtshaus & Terrassen**
Heimische Wildspezialitäten zusätzlich zur à-la-carte-Karte

1.-4. Advent: **Sonntagsbrunch** **€ 49,- p.P.**
inkl. Welcome-Sekt, Wasser, Säfte, Kaffee 11.30–14.00 Uhr

Ab 23. Nov.: **Vorbestellungsstart „Gans to go" + Fl. Wein f. Weihn. € 159,-**
alles komplett für zuhause (Rotkraut, Klöße, Maronen, Sauce) für 4 Pers.

27.-29. Nov.: **Advents-Weihnachtsmarkt im Schloss für die ganze Familie**
und jedes weitere Adventswochenende im Dezember Fr. bis So.

Do. 31. Dez.: **Silvesterball 2026/27 Entertainment & Kulinarik der Spitzenklasse** € 195,- p.P. für Programm & Buffet/Menü
+ € 226,27 pro DZ inkl. Frühstück

www.schloss-frankenberg.com | Schloss Frankenberg 1, 97215 Weigenheim | Reservierungen: 09339 - 97140 | reservierung@schloss-frankenberg.com

ANZEIGE

Winter Wunderland im Freizeit-Land Geiselwind

Winterzauber, Familienspaß und Action bei freiem Eintritt

Vom 28. November 2026 bis zum 10. Januar 2027 verwandelt sich das Freizeit-Land Geiselwind an ausgewählten Tagen in ein stimmungsvolles Winterparadies.
Besucher erwartet ein abwechslungsreiches Programm aus winterlicher Atmosphäre, beliebten Attraktionen, mitreißenden Shows und besonderen Events für die ganze Familie.

Winterzauber für die ganze Familie – bei freiem Eintritt
Der Eintritt in den festlich geschmückten Park ist kostenlos. Auch Spielplätze und die beheizte Indoor-Spielwelt können ohne zusätzliche Kosten genutzt werden. Für das leibliche Wohl sorgen Gastronomiestände mit herzhaften Speisen, süßen Leckereien und winterlichen Getränken.

Fahrspaß und Abenteuer auch in der kalten Jahreszeit
Zahlreiche Achterbahnen sowie Familien- und Kinderattraktionen sind auch im Winter geöffnet. Dank der Tuki-Taler bezahlen Besucher einzelne Fahrten flexibel vor Ort. Für Kinder gibt es alternativ eine Tageskarte zum Festpreis mit unbegrenzter Nutzung der teilnehmenden Attraktionen. Abenteuerpass- und Jahreskarteninhaber nutzen alle geöffneten Fahrgeschäfte weiterhin kostenlos.





Shows, Cosplay, besondere Begegnungen und spektakuläre Feuerwerke
Ein abwechslungsreiches Unterhaltungsprogramm ergänzt das Wintererlebnis. Geplant sind Begegnungen mit Furrys, Aktionen rund um die Eiskönigin, Cosplay-Erlebnisse und spektakuläre Feuerwerke. Wechselnde Programmpunkte sorgen für besondere Erlebnisse bei unterschiedlichen Altersgruppen.

Jeder gestaltet seinen eigenen Wintertag
Ob gemütlicher Spaziergang im Lichterglanz, Familienausflug oder ein Tag voller Fahrspaß: Das Winter Wunderland bietet vielfältige Möglichkeiten. Durch den kostenlosen Eintritt und das flexible Angebot an Attraktionen bestimmen Besucher selbst, wie sie ihren Aufenthalt gestalten und wie viel sie ausgeben möchten. Mit dem Winter Wunderland lädt das Freizeit-Land Geiselwind zu winterlichen Erlebnissen und gemeinsamen Momenten für die ganze Familie ein.



Wir verlosen…

5 x 2 Erlebnisbänder für kostenfreie Fahrten bei allen Fahrgeschäften im Freizeitland Geiselwind
Senden Sie das Stichwort **„Freiteitland Geiselwind"** bis zum 02.12.2026 an verlosung@verlag-hopfner.de.
Der Rechtsweg ist ausgeschlossen! Die Daten werden ausschließlich zur Gewinnermittlung verwendet und nach der Ziehung vernichtet.

Ein Saunabesuch im Winter…

…ist pure Entspannung für Körper und Seele. Während draußen die Temperaturen sinken und die kalte Winterluft den Alltag bestimmt, sorgt die wohltuende Wärme der Sauna für Geborgenheit und Erholung.
Der Wechsel zwischen heißer Sauna und erfrischender Abkühlung stärkt das Wohlbefinden und lässt neue Energie entstehen. Gönnen Sie sich eine kleine Auszeit, lassen Sie den Alltagsstress hinter sich und genießen Sie die besondere Atmosphäre des Winters – warm, ruhig und voller Entspannung.

Das wünscht Ihnen Ihre Redaktion FREIZEIT vom Verlag Hopfner



ANZEIGE

Winterzauber im PLAYMOBIL-FunPark

Ein Ausflug in den PLAYMOBIL-FunPark ist auch in der kalten Jahreszeit ein unvergessliches Familienerlebnis voller Spiel, Bewegung und Abenteuer.



Durch die beliebten PLAYMOBIL-Themenwelten führt ein stimmungsvoll beleuchteter Zauberweg. Tausende Lichter tauchen den Park dabei in eine romantische Winteratmosphäre, und gemütliche Winter-Iglus laden kleine und große Entdecker zum Verweilen ein. Rund um den Piratensee, in der Ritterburg oder auf der Baustelle gibt es jede Menge auszuprobieren und zu erleben. Wer es rasant und actionreich mag, ist auf dem Gokart-Parcours richtig – oder auf der überdachten Echteisbahn. Natürlich gibt es auch einen Schlittschuhverleih und Tierfiguren zum Festhalten für Eislauf-Neulinge.
Wenn es draußen mal ungemütlich wird, geht das Abenteuer drinnen nahtlos weiter: Im liebevoll dekorierten Innenbereich warten die große PLAYMOBIL-Spielstadt und der Klettergarten mit Türmen, Hängebrücken und Rutschen.
Für das leibliche Wohl sorgen Leckereien wie Waffeln am Stiel, herzhafte und süße Snacks, warmer Punsch und vieles mehr. Ein perfekter Start in den Tag voller Spaß und Abenteuer ist auch das beliebte Familienfrühstück.
Und die schönsten Geschenkideen für Groß und Klein? Die gibt es im festlich geschmückten FunPark-Shop sowie im benachbarten LECHUZA-Store.



Ein wunderbares Winterabenteuer für die ganze Familie – täglich von 10 – 18 Uhr geöffnet (außer 24./25./26./31.12.2026 und 1.1.2027).

Wir verlosen…

5 x 2 Eintrittskarten für den Winterzauber im PLAYMOBIL-FunPark

Senden Sie das Stichwort **„PLAYMOBIL-FunPark“** bis zum 02.12.2026 an verlosung@verlag-hopfner.de.

Der Rechtsweg ist ausgeschlossen! Die Daten werden ausschließlich zur Gewinnermittlung verwendet und nach der Ziehung vernichtet.

Ein Stern erobert die Welt

ANZEIGE

Seit dem 22. Oktober 2026 zeigt das BIBEL MUSEUM BAYERN in Nürnberg die Ausstellung „…und leuchtet in die ganze Welt – Der Herrnhuter Stern und seine Geschichte“, die in Kooperation mit der Herrnhuter Sterne Manufaktur – dem Hersteller des weltbekannten Sterns – entstanden ist.

Er leuchtet rund um den Globus: der Herrnhuter Stern. Seine Ursprünge liegen im frühen 19. Jahrhundert. Damals bastelten Schüler der Herrnhuter Brüdergemeine in der Oberlausitz Sterne für ihre Schul- und Internatsstuben. Sie symbolisierten den Stern von Betlehem, der laut Matthäusevangelium den Heiligen Drei Königen den Weg zum Jesuskind wies. Aus dieser Tradition entwickelte sich der inzwischen weltbekannte Weihnachtsstern.

Den entscheidenden Schritt für seine überregionale Vermarktung machte der Buch- und Musikalienhändler Peter Hendrik Verbeek ab Ende des 19. Jahrhunderts: Er begann, den Stern in Herrnhut zu produzieren, und entwickelte seine Form und Konstruktion weiter.

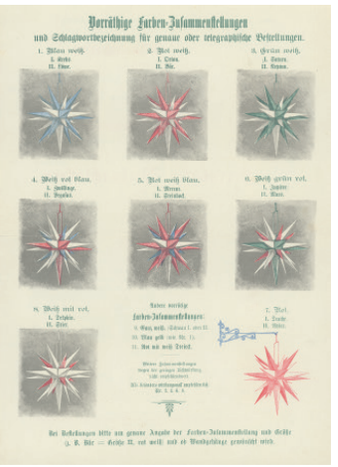



Foto: © Linus-Leiffert

Er legte ebenfalls den Grundstein für die heutige Manufaktur, wo bis heute jeder Papier- und Kunststoffstern von Hand gefertigt wird.

Die Ausstellung im Bibelmuseum im Lorenzer Pfarrhof ist noch bis zum 31.01.2027 zu sehen und beleuchtet die Geschichte des Herrnhuter Sterns, seine Bedeutung und seine Herstellung, begleitet von zahlreichen Events für Familien mit Kindern und Erwachsene. Ein echter Hingucker sind außerdem die unzähligen Herrnhuter Sterne, die den ganzen Pfarrhof stimmungsvoll beleuchten.



ANZEIGE

Frankens Mehrregion entdecken – wir radeln zur Landesgartenschau 2027



Wenn Bad Windsheim 2027 aufblüht, ist es Zeit, auch Frankens Mehrregion zu entdecken! Rund um die Landesgartenschau warten blühende Landschaften, geschwungene Weinberge, idyllische Rad- und Wanderwege und fränkische Genussmomente darauf, erkundet zu werden. Wer die Region entdecken möchte, kann den Besuch der Landesgartenschau ideal mit einem Urlaub verbinden: Ob mit dem Rad durch den Aischgrund, zu Fuß durch den Steigerwald oder bei einer kulinarischen Entdeckungsreise durch charmante Orte – hier findet jeder sein persönliches Mehrchen.

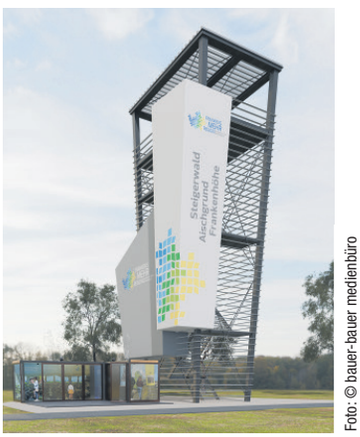

Foto: © bauer-bauer medienbüro


Foto: © Florian Kogler

Einen Einblick in die Vielfalt der Region bietet die **Landesgartenschau 2027 in Bad Windsheim**. Vom **29. April bis zum 3. Oktober 2027** präsentiert sich der Landkreis mit einem eigenen Aussichtsturm und einer Ausstellung, die Lust darauf machen, Frankens Mehrregion näher kennenzulernen. Ergänzt wird der Auftritt durch attraktive Veranstaltungen, die regionale Besonderheiten, Kultur und Genuss erlebbar machen.

Ein besonderer Tipp für alle, die häufiger dabei sein möchten: Der vergünstigte Dauerkartenvorverkauf für die Landesgartenschau läuft noch bis zum 28. April 2027. So lässt sich die Gartenschau flexibel genießen und zugleich die Gelegenheit nutzen, die vielfältigen Urlaubsangebote der Region zu entdecken.

Burg Rabenstein – Musik, Magie und Mystery

ANZEIGE

Ein Geschenk wunderschöner Momente



Fotos: Burg Rabenstein

Das Neujahrskonzert findet am **6.1.** mit „Boogie Woogie & Blues“ statt und so wird mit viel Schwung in die Musiksaison 2027 gestartet.

Höhepunkt der Festtage ist die Silvesterfeier mit einem zauberhaften Barockfeuerwerk vor der Burg. In der Beletage spielt das Hildegard Pohl Trio mit Live-Musik zum 4-Gänge-Galamenü. In den Rittersälen gibt es mittelalterliche Unterhaltung zum Buffet.


Die Mumie

Übernachten und Feiern
Für Übernachtungen in der romantischen Burg stehen 22 stilvolle Hotelzimmer zur Verfügung. Burg Rabenstein ist auch eine äußerst beliebte Eventlocation zum Heiraten, Feiern und Tagen.

Die mittelalterliche Burg Rabenstein und die prächtige Sophienhöhle sind auch im Winter ein attraktives Ausflugsziel. Viele Kulinar- und Musik-Highlights bieten Genuss für Gaumen, Augen und Ohren im wundervollen Burgambiente.

Vorweihnachtszeit
In der Vorweihnachtszeit lockt ein buntes kulinarisches Programm wie Höhlenzauber mit dem „Sophie at night“-Erlebnis in der Sophienhöhle und Adventsmenü in der Burg **(5.12., 9.12., 16.12., 20.12.)**, Wildschwein vom Spieß **(3.12., 17.12.)** oder ein Advents-Brunchbuffet im Prunksaal der Burg **(6.12., 20.12., 11 Uhr)**. Krimi-, Grusel- und Magic-Dinner **(11.12., 12.12., 18.12.)** und „Feurige Abende“ **(6.12., 19.12.)** bieten weitere Höhepunkte. Schöne Musik stimmt auf Weihnachten ein: „Weihnachtskonzert zum Adventsmenü“ mit „Wulli“ & Sonja **(4.12., 19 Uhr)**, „Christmasjazz zum Adventskaffee“ mit Victoria Pohl **(5.12., 14:30 Uhr)**, „Klingender Advent im Kaminzimmer“ mit Cornelia Götz **(6.12., 16 Uhr)** sowie „Adventliches aus Franken“ mit Stefan Grasse **(13.12., 16 Uhr)**.

Zwischen den Jahren
Über die Feiertage vom **26.12. bis 10.1.26** verzaubert ein Highlight mehr als das andere. Am 2. Weihnachtstag wird romantisch mit Glühwein und Fackelwanderung vom Burgtor zur Sophienhöhle in das Programm zwischen den Jahren gestartet. Die Besucher erleben die Sophienhöhle faszinierend ausgeleuchtet und erfüllt von Musik und kehren dann in die weihnachtlich geschmückte Burg, in der das Kaminfeuer wärmend prasselt, zum delikaten 3-Gänge-Burgmenü zurück **(26.12., 1.1., 10.1.)**. Am **29.12.** und **3.1.** gibt es „Wildschwein vom Spieß“. Unterhaltung vom Feinsten zum 4-Gänge-Menü ist beim Gruseldinner „Dracula“ am **2.1.** und beim Murder Mystery Dinner am **8.1.** angesagt. Am **4.1.** verzaubert die „Goldmarie“ mit Märchen für Erwachsene, am **5.1.** der Magier Danny Ocean zum 4-Gänge-Menü und am **7.1.** der „Feurige Abend“ mit Feuershow vor der Burg. Beim Brunch-Buffet am **10.1.** dürfen die Feiertage genüsslich ausklingen.

TIPP: Gutscheine für die verschiedenen Veranstaltungen sind ein beliebtes Weihnachtsgeschenk!

Karten und Geschenkgutscheine unter Tel. 09202/9700440 oder **www.burg-rabenstein.de/events.**


Jogo Pausch und Hildegard Pohl


Boogiemen's Friends


Gaukler an Silvester

VGN R 343

Wir verlosen…

5 x 2 Konzertkarten für das Neujahrskonzert mit den Boogiemen's Friends am 06.01.27 um 16 Uhr (Kartenwert je 29,- Euro)

Senden Sie das Stichwort **„Burg Rabenstein“** bis zum 02.12.2026 an verlosung@verlag-hopfner.de.

Der Rechtsweg ist ausgeschlossen! Die Daten werden ausschließlich zur Gewinnermittlung verwendet und nach der Ziehung vernichtet.



SPIELBANK FEUCHTWANGEN

DAS SPIEL BEGINNT –
MIT EVENTS FÜR JEDEN
GESCHMACK!

DAS KRIMINAL DINNER®
DEUTSCHLANDS GRÖSSTER KRIMIDINNER ANBIETER

Dinner & Kabarett
mampf mit krampf

CASINO CLUB
NIGHT

TOMBOLA

TERMINE, TICKETS & INFOS UNTER
www.spielbanken-bayern.de

Glücksspiel kann süchtig machen. Spielteilnahme ab 21 Jahren.
Informationen und Hilfe unter www.spielbanken-bayern.de



RUHE & ERHOLUNG
AM NATIONALPARK BAYERISCHER WALD




GASTHOF SCHREINER SCHNUPPERTAGE

p. P. im DZ
ab 236 €

- 3 Übernachtungen im Doppelzimmer
- 1x Sektcocktail
- 1x Kaffee & Kuchen
- morgens reichhaltiges Frühstücksbuffet
- abends 3-Gänge-Wahlmenü und Salatbuffet
- Nationalpark-Card mit vielen Vergünstigungen

Verlängerung möglich

ÜF p. P. ab 52 € | inkl. HP ab 74 €

Landhotel Gasthof Schreiner | Theresia Pichler | Dorfplatz 17 | 94545 Hohenau
Tel. 08558 / 1062 | info@gasthof-schreiner.de | www.gasthof-schreiner.de



Erholsame Entspannungsmomente garantieren in unserem 4-Sterne Wellnesshotel die 22 stilvoll eingerichteten Zimmer und Suiten. Erleben Sie internationale Köstlichkeiten und hausgemachte, bayerische Spezialitäten im harmonisch abgestimmten Ambiente des Restaurants. Hier kocht die Chefin noch selbst. Für Ruhemomente und Entspannung sorgen unsere Saunen. Das Wellness-Team verwöhnt Sie mit Massagen & Beauty-Treatments.



3–7 WOHLFÜHLTAGE

p. P. im DZ
ab € 299,00

- 3–7x Übernachtungen inkl. Halbpension
- 1x Begrüßungsgetränk, Kaffee & Kuchen
- Freie Nutzung des Wellnessbereiches
- 1x Wohlfühlmassage a. d. Medi-Stream-Liege
- activCARD kostenfrei bei Anreise u. a. freier Eintritt Waldwipfelweg



Wellnesshotel Bayerwald-Residenz

Hotel Bayerwald-Residenz • Simon Lerndorfer
Bayerwaldstraße 2 a • 94362 Neukirchen • Tel. 09961 / 942940
info@hotel-bayerwaldresidenz.de • www.hotel-bayerwaldresidenz.de



Mediaagentur: www.Tourismus-Marketing-Bayern.de



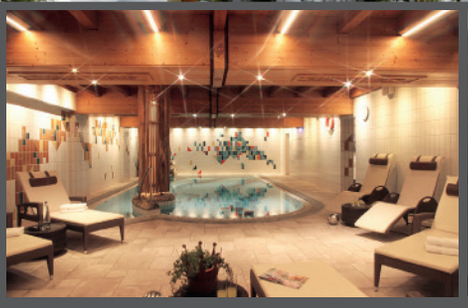

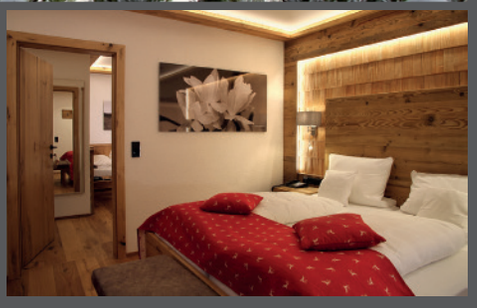

DAHOAM BEIM SINGENDEN WIRT

Wellness, Musik & Natur in Elisabethszell im Bayerischen Wald

WINTERZAUBER
Mit Möglichkeit „Neujahrsgrüße mit der Schäferfamilie“
02.01.2027 - 06.01.2027
4 ÜN Halbpension p. P. ab € 492,-
2 ÜN Halbpension p. P. ab € 246,-

WINTERTRAUM IM MARIANDL
22.01.2027 – 15.03.2027 (Sonntag – Freitag)
4 ÜN Halbpension p. P. ab € 452,-
2 ÜN Halbpension p. P. ab € 226,-

WINTERTRAUMWOCHENENDE
22.01.2027 – 31.3.2027
2 ÜN Halbpension p. P. ab € 236,-

Weitere Angebote finden Sie auf der Homepage
www.singenderwirt.de

„AUSZEIT“ INKLUSIVE

- vielfältiges Frühstücksbuffet
- 4-Gänge-Menü am Abend mit Salatbuffet
- Wellness & Erholung im Innen-/Außenbereich
- Tee- Obst Bar zum freien Genuss
- prickelnder Begrüßungsdrink zur Anreise
- geführte Wanderung mit Stefan
- Saunatücher & Leihbademantel
- kostenlose Parkplätze
- Nachmittagsverlängerung kostenlos am Abreisetag (nach Zimmer-Check-Out noch bis 18 Uhr Wellness genießen)



mehrmals wöchentlich Musik & Tanzveranstaltungen

Mariandl
SINGENDER WIRT
Musik- & Wellnesshotel
✦✦✦✦

Hotel Mariandl - Singender Wirt, Inh.: Stefan Dietl, Azoplatz 3, D-94353 Elisabethszell
Tel. 0049 9963 / 2990, info@singenderwirt.de, www.singenderwirt.de

Dein Hotel in Bodenmais / Bayerischer Wald

In seiner Alleinlage ist das Hotel Böhmhof der ideale Ort, um Ruhe und Raum in intakter Natur zu finden.

BÖHMHOF
WELLNESS- UND VITALHOTEL

Geschenk-Tipp:
Böhmhof-Gutschein
GUTSCHEIN-SHOP
boehmhof.de/
gutschein

Zirbenzeit

2 Nächte
p. P. im DZ
ab 381 €

- 3 Tage / 2 Übernachtungen
- 3/4 Pension & Verwöhnprogramm
- 1x Holunderblütenpackung
- 1x Massage mit Zirbenöl und Zirbenkugeln (40 Min.)

Eine Insel im Wald
KLEIN. FEIN. BESONDERS.



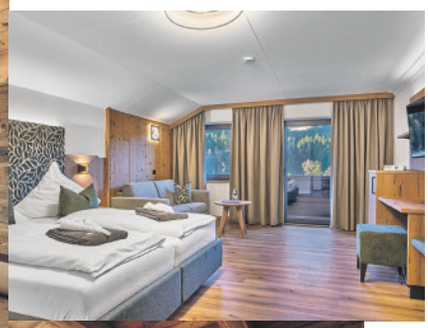



Hunde
herzlich
willkommen





Ferien für vier Pfoten

- 92 ha hoteleigenes Wald- & Wiesen-Areal
- Hundewaschplatz, Hundehandtücher
- Hundeleckerlies zur Anreise
- Tagesdecke für die Betten
- Hundenäpfe auf Verlangen
- separates Restaurant-Nebenzimmer für Gäste mit Hund
- Hunde haben Zutritt zur Bar und Hotelhalle

Wellness- & Vitalhotel
Böhmhof e.K.
Karin Geiger-Wastl
Böhmhof 1
D-94249 Bodenmais

Tel. +49 9924 / 94300
info@boehmhof.de
www.boehmhof.de

Mediaagentur: www.Tourismus-Marketing-Bayern.de

Wohltuende Auszeit im Ensana Fürstenhof

ensana

Thermalwellness, Gesundheit und bayerische Gastlichkeit im Herzen des Rottals.

Umgeben von der sanften Hügellandschaft Niederbayerns verbindet der Ensana Fürstenhof Bad Griesbach Erholung, Gesundheit und gehobenen Hotelkomfort. Die stilvoll eingerichteten Zimmer und großzügigen Suiten bieten den passenden Rückzugsort für entspannte Urlaubstage.

Herzstück des Hauses ist der 4.400 m² große Health Spa mit wohltuendem Thermalwasser aus 1.000 Metern Tiefe. Zwei Innen- und ein Außen-Thermalbecken, Whirlpools, eine vielfältige Saunalandschaft, eine Salzgrotte und großzügige Ruhebereiche laden zum Abschalten ein. Ergänzt wird das Angebot durch wohltuende Massagen, Kosmetik- und Wellnessanwendungen sowie ab 2027 medizinische Leistungen.

Auch Golfliebhaber finden hier beste Voraussetzungen: Das Quellness Golf Resort Bad Griesbach begeistert mit zehn Golfanlagen und insgesamt 129 Spielbahnen, darunter fünf 18-Loch-Meisterschaftsplätze. Das Golfodrom® mit professioneller Golfschule und vielseitigen Trainingsmöglichkeiten bietet Abwechslung für jede Spielstärke. Nach einem aktiven Tag auf dem Grün sorgen der Health Spa und die kulinarische Vielfalt des Fürstenhofs für entspannte Stunden.

Kulinarische Vielfalt und herzliche Gastlichkeit machen den Aufenthalt komplett. Die Umgebung lockt außerdem mit idyllischen Wanderwegen und abwechslungsreichen Ausflugszielen.

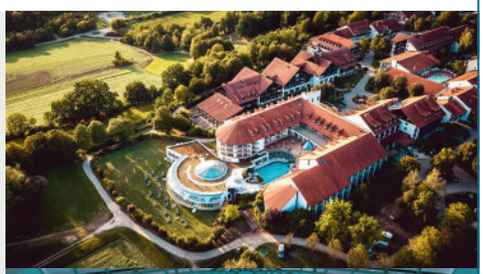



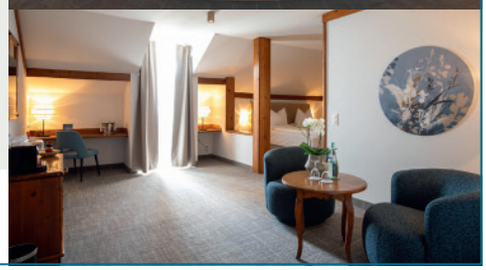

Ensana Fürstenhof GmbH • Health & Spa • Thermalbadstr. 28 • 94086 Bad Griesbach
Telefon: +49 8532 981-0 • E-Mail: res.fh@ensanahotels.com • **www.ensanahotels.com**

Mediaagentur: www.Tourismus-Marketing-Bayern.de



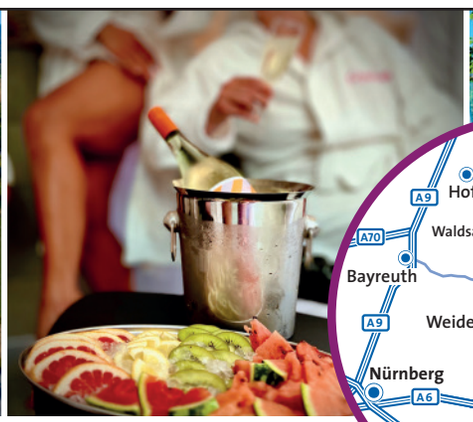

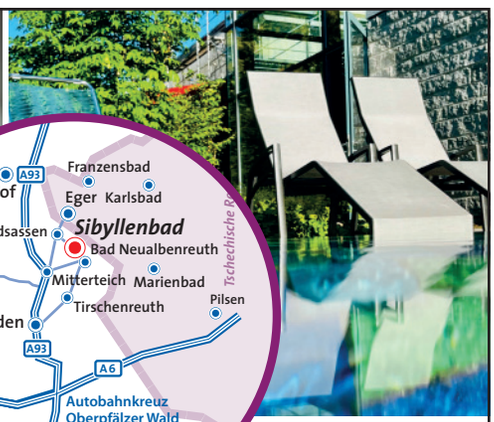

Sibyllenbad in Bad Neualbenreuth

Radon- u. Physiotherapie, Bade- und Saunalandschaft, Hamam

Badelandschaft (ab 10 Jahren)
34 – 36° C warme Becken,
Dampfbad und Außenbadebereich

täglich	08:00 - 20:00 Uhr
3 Stunden	12,00 €
Tageskarte (ab 4 Std. Aufenthalt)	19,00 €

Saunalandschaft (ab 14 Jahren)
acht unterschiedliche Saunen
mit Saunagarten und Heilwasser-Außen-Whirlpool

Die Nutzung der Badelandschaft ist inklusive.

täglich	10:00 - 20:00 Uhr
3 Stunden	22,00 €
Tageskarte (ab 4 Std. Aufenthalt)	29,00 €

Motorik-Fun Park
54 Geräte auf 26 Stationen im Kurpark gegenüber dem Sibyllenbad

täglich	08:00 - 22:00 Uhr
kostenfreie Nutzung	

Medizinische Abteilung
Physiotherapie, Massagen, Bewegungstherapie auch im Heilwasser, Bäder- und Naturfangoabteilung

Mo bis Fr	08:00 - 19:00 Uhr
So und gesetzl. Feiertage geschlossen	

Sibyllenbad
in Bad Neualbenreuth

Eigenbetrieb des Zweckverbandes Sibyllenbad
Zweckverband Sibyllenbad 93051 Regensburg
Ludwig-Thoma-Str. 14 Tel. 0941 9100-0

Kurmittelhaus Sibyllenbad
Kurallee 1 • 95698 Bad Neualbenreuth
Tel. 09638 933-0 | info@sibyllenbad.de | www.sibyllenbad.de