46. Jahrgang · 17.11. - 01.12.2026

KW 47/48

Blauer Kurier

Regional, aktuell und informativ – Wer ihn liest, gewinnt! Landkreis Fürth



Wünsch dir was Seite 6-15 **++ Sonderbeilage FREIZEIT** in der Heftmitte

Veranstaltungen Seite 4, 7, 13, 14, 17, 18, 20-24, 27-31

HAUSHALT GLAS & PORZELLAN

Küchen Loesch

Lorenzer Platz 7-15 · 90402 Nürnberg

Telefon 09 11 / 20 67 40

Ausstecher für besondere Plätzchen



Für süße Meisterwerke



KitchenAid

GRATIS ZUBEHÖR IM WERT BIS: 169,- €

AKTION



Foto: iStock / evgenyatamanenko

ANZEIGE

Bei uns finden Sie alles, was Küche und Kochen zum Erlebnis macht!

HAUSHALT GLAS & PORZELLAN
Küchen Loesch
Lorenzer Platz 7-15 · 90402 Nürnberg
Telefon 09 11 / 20 67 40

Groß in Auswahl, stark in Kompetenz, persönlich in der Beratung und immer mit einem freundlichen Lächeln für unsere Kunden da!

Bei Küchen Loesch entdecken Sie die ganze Welt rund um Küche, Kochen und Genießen. Vom kleinsten Backförmchen mit Peppa Wutz oder Paw Patrol bis zur großen Küchenmaschine mit umfangreichem Zubehör – bei uns werden kleine und große Wünsche wahr.

Sie suchen eine trendige Espressomaschine für den perfekten Kaffeegenuss? Oder wunderschönes Weihnachtsgeschirr, das Ihre Festtafel zum Strahlen bringt?



Vielleicht die passende Bratform für den traditionellen Gänsebraten, hochwertiges Gusseisengeschirr für köstliche Schmorgerichte oder edle Pfannen, wie sie auch die großen Kochstars verwenden?

Bei uns werden Sie fündig!

Ob praktische Küchenhelfer, besondere Geschenkideen, hochwertige Markenprodukte oder alles für den perfekten Kochabend – wir bieten Ihnen eine riesige Auswahl und stehen Ihnen mit Erfahrung, Fachwissen und ehrlicher, freundlicher Beratung zur Seite. Denn bei uns geht es nicht nur um Produkte, sondern um Leidenschaft für Küche, Kochen und Genuss.

Küchen Loesch – große Auswahl, echte Kompetenz und Beratung mit Herz.

Schauen Sie vorbei – wir freuen uns auf Ihren Besuch!





Junges Theater am Stadttheater Fürth wächst weiter

Im Rahmen einer Pressekonferenz stellten am 9. November Intendantin Dr. Silvia Stolz, Theaterpädagogin Manuela Neudegger und Adolf Dodenhöft, Vorstandsvorsitzender der Sparkasse Fürth, das „Junge Theater – Mut zur Zuversicht“ für die Spielzeit 2026/2027 vor.



v. l.: Adolf Dodenhöft, Dr. Silvia Stolz, Manuela Neudegger
Foto: Wolfgang Hopfner, Blauer Kurier

Die Sparte „Junges Theater“ verzeichnete 2025/2026 gut 19.000 Besuche – das sind rund 43 Prozent mehr als im Vorjahr und doppelt so viel wie in der Spielzeit 2023/2024.
Allein das Weihnachtsmärchen „Der Zauberer von Oz“ zog 11.000 Besucher*innen an. Mobile Produktionen, Theaterclubs und Workshops eröffnen zudem jungen Menschen vielfältigen Zugang zum Theater.
Die Sparkasse Fürth präsentiert auch 2026/2027 das Junge Theater als Sponsor und setzt damit ihr Engagement für das Stadttheater fort.

Textquelle: Stadttheater Fürth in einer Bearbeitung der Redaktion

Telepräsenz-Roboter an Wolfgang-Borchert-Gymnasium Langenzenn für langzeiterkrankte Kinder gespendet



Das Wolfgang-Borchert-Gymnasium Langenzenn erhält einen AV1-Telepräsenz-Roboter, der langzeiterkrankten Schülerinnen und Schülern ermöglicht, von zu Hause aus am Unterricht teilzunehmen. Finanziert wird die Anschaffung durch die Landkreisstiftung Fürth und die Praxis „Kieferorthopädie in Cadolzburg“ mit jeweils 2.000 Euro.

Der Roboter sitzt stellvertretend für das erkrankte Kind im Klassenzimmer. Über eine App kann dieses den Unterricht verfolgen, sich im Raum umsehen und durch verschiedene Lichtsignale Gefühle ausdrücken. So bleibt der Kontakt zur Klasse erhalten und soziale Isolation wird verringert.

„Der Roboter soll dabei helfen, die Einsamkeit zu verringern und betroffenen Kindern ein Stück Normalität zurückzugeben“, erklärt Landrat Bernd Obst. Auch Schulleiterin Bianca Schmidt begrüßt die Anschaffung: Der Avatar sei ein niedrigschwelliges Angebot, um längerfristig erkrankten Kindern die Teilnahme am Unterricht und den Kontakt zu Mitschülerinnen und Mitschülern zu ermöglichen.

Der Avatar eignet sich unter anderem für Kinder und Jugendliche mit Krebserkrankungen, Long COVID, ME/CFS, Depressionen, Autismus oder anderen chronischen Erkrankungen. Der Unterricht wird dabei nicht aufgezeichnet.

Die Landkreisstiftung Fürth übernimmt die Hälfte der Kosten. Die andere Hälfte spendet die Fachzahnarztpraxis „Kieferorthopädie in Cadolzburg“. Sie würdigt damit die sportliche Leistung beim Firmenlauf in Langenzenn und setzt ihr langjähriges Engagement für Schulen im Landkreis fort.

Die Landkreisstiftung Fürth wurde unter dem Dach der „Stiftergemeinschaft der Sparkasse Fürth“ gegründet und fördert gemeinnützige Projekte. Spenden und Zustiftungen sind steuerlich absetzbar.

Spendenkonto der Landkreisstiftung:
Stiftergemeinschaft
IBAN: DE56 7625 0000 0009 9535 63
BIC: BYLADEM1SFU
Stichwort: Landkreisstiftung

Text- und Fotoquelle: www.landkreis-fuerth.de

Traumreise Thailand – für alle, die mehr sehen und erleben wollen

Grüne Dschungellandschaften, zerklüftete Kalksteinfelsen in smaragdgrünen Buchten und palmengesäumte Strände – Südthailand bietet eine beeindruckende Vielfalt. Unsere exklusive Rundreise in kleiner Gruppe führt Sie zu den schönsten Orten des Landes – komfortabel organisiert, mit viel Liebe zum Detail und fernab der üblichen Touristenpfade. Ideal für alle, die echte Eindrücke mit entspannter Atmosphäre verbinden möchten – für Einsteiger und Wiederholer!

Unsere Highlights:

- ✓ **Bangkok hautnah:** Streetfood, SkyWalk & Khlongfahrt.
- ✓ **Mystischer Dschungeltraum** im Khao Sok.
- ✓ **Strandparadies Khao Lak** zum Entspannen.
- ✓ **Tradition pur:** Schwimmender Markt, Kochkurs, LongtailBoot.
- ✓ **Natur hautnah:** Baumhaus, Nachtsafari, türkisfarbene Seen.

Reisebegleitung durch
Ihr REISEBÜRO IN STEIN

Haben Sie Lust dabei zu sein? Gönnen Sie sich dieses einmalige Reiseerlebnis, von dem Sie noch lange träumen werden.

Melden Sie sich gerne für Ihren Buchungswunsch und Detailfragen bei uns.

SCAN ME

REISEBÜRO IN STEIN
WELTWEIT ERFAHREN

begleitete Gruppenreise

Thailand
Tempelzauber und Tropenstrand



09.03. - 24.03.2027

Hauptstraße 90 90547 Stein
0911.686666
www.reisebuero-in-stein.de

KEIN VERTRAG · KEINE BINDUNG

Anfängerkurs Paare: Freitag, 05. Feb.-28. Mai 2027, 16:00 – 17:30 Uhr
Fortgeschrittenenkurs Paare: Mittwoch, 03. Feb.– 26. Mai, 20:15 – 21:45 Uhr
Bronzekurs Paare: Freitag, 05. Feb.– 28. Mai, 17:30 – 19:00 Uhr
Line Dance Anfängerkurs: Montag, 11. Januar, 18:00 – 19:30 Uhr *(8 x)*
Line Dance Anfängerkurs: Dienstag, 12. Januar, 11:15 – 12:25 Uhr *(10 x)*
Hiphop für Erwachsene: Mittwoch, 13. Januar, 17:30 – 18:30 Uhr
West Coast Swing Anfänger: Samstag, 23. Januar, 14:00–17:00 Uhr
Blitzkurs für die Hochzeit: Samstag, 30. Januar, 15:00 – 18:00 Uhr
Discofox Anfänger: Samstag, 13. März, 15:00 – 18:00 Uhr
Salsa Anfängerkurs: Freitag, 22. Januar + 05. Februar, je von 20:30 – 22:00 Uhr
Bachata Anfänger Workshop: Samstag, 13. Februar, 15:00 – 18:00 Uhr



Sarengue®
www.sarengue.de
info@sarengue.de
(Medizinische Wirksamkeit durch klinische Studien geprüft und belegt.)
Grundstraße 25 • 90513 Zirndorf

TANZSCHULE ALEX
www.tanzschule-alex.de
info@tanzschule-alex.de
Telefon 0911 6995265

„Miech lechsd am Orsch“

ANZEIGE

oder „Der ganz normale Weihnachtswahnsinn“

von Sandra Schmidt

Unter dem Titel: „Miech lechsd am Orsch“ oder „Der ganz normale Weihnachtswahnsinn“ könnt ihr dieses Jahr die Steinbacher Theatergruppe zu euch holen. Für eine Weihnachts- oder Privatfeier, für einen Geburtstag oder sonstige Veranstaltungen. Gezeigt wird ein 20-minütiger Sketsch, der – wie der Titel schon sagt – den ganz normalen Weihnachtswahnsinn zeigt und das natürlich in fränkischem Dialekt. Und wer die Wiesentaler kennt, der weiß – dass dess bassd. Es spielen Thomas Krug, Sabine Wolter und Hildegard Besendörfer.

Kontakt: hildegard.besendoerfer@gmx.de od. Tel. 09103/2229

ANZEIGE

Es wird Weihnachten in der Paul-Metz-Halle!

Hand aufs Herz – für viele Leserinnen und Leser beginnt jetzt die schönste Zeit des Jahres. Weihnachten steht vor der Tür, allerorts eröffnen die Märkte, Christkinder und Nikoläuse strolchen durch den Tannenwald. Da passt es sehr gut, dass auch das Programm der Paul-Metz-Halle weihnachtlicher wird. Am 4. und 16. Dezember stehen nochmals zwei Klassiker auf dem Programm.

04.12. Weihnachten mit David Lugert

Ein unterhaltsamer, mitreißender wie besinnlicher und adventlicher Abend erwartet die Gäste. David Lugert, Frontmann der A-cappella-Band Viva Voce, spannt in seinem locker moderierten Programm den Bogen von New York bis Zirndorf und kommt zu der Erkenntnis: Früher war mehr Lametta! Zusammen mit dem Gitarristen Franz Dietlein und dem Fürther Pianisten Michael Leipold singt und erzählt der studierte Opernsänger Lieder und Geschichten aus seiner 20-jährigen Bühnenkarriere.





17.12. Tourneetheater Hamburg „Das Dschungelbuch“

Die Geschichte des kleinen mutigen Jungen, der so gerne im Dschungel leben möchte, wird hier in einer neuen Fassung vom Tourneetheater Hamburg auf die Bühne gebracht. Erleben Sie gemeinsam mit Ihrer Familie Moglis Abenteuer humorvoll, musikalisch, aufwändig ausgestattet und liebevoll in Szene gesetzt. Die Inszenierung ist für Kinder ab 4 Jahren geeignet.

Karten zu diesen Events sind im Kulturamt Zirndorf (0911-9600108) oder unter **www.zirndorf.de/ticket** erhältlich. Ab 23.11.2026 startet auch der Vorverkauf für alle Veranstaltungen des Jahres 2027. Karten hierfür erhalten Sie direkt im Web-Shop unter **www.stadt-zirndorf.reservix.de**.





ANZEIGE

BLAUER KURIER BUCHTIPP:

Schnee über dem Naschmarkt

Historischer Cosy Crime aus Wien mit Köchin als Ermittlerin – Ein Weihnachtskrimi von Beate Maly

Eine geheimnisvolle Kette, ein rätselhafter Mord – und eine Köchin, die nicht ruht, bis die Wahrheit ans Licht kommt.

Wien, Advent 1911. Der Schnee dämpft die Geräusche der Stadt, in den Küchen der Palais dampfen die Töpfe und auf den Märkten wechseln nicht nur Waren die Besitzer: Die böhmische Köchin Mila bemerkt auf dem Naschmarkt eine auffällige Kette am Hals der Fischhändlerin Silvana. Wenig später entdeckt sie dieselbe Kette bei einer vornehmen Kundin. Kurz darauf ist die Frau tot. Der vermeintliche Zufall lässt Mila nicht los. Mit Kommissar Felix Zack folgt sie der Spur des Schmuckstücks – und stößt auf eine Wahrheit, die alles verändert.



Ermittlungen zwischen Naschmarkt, Kaffeehaus und Christkindlmarkt – dieser Weihnachtskrimi entführt ins Wien der Kaiserzeit. Mit feinem Gespür für soziale Milieus lässt Erfolgsautorin Beate Maly die Stadt und ihre Menschen lebendig werden und erzählt von einem Fall, der weit über einen Mord hinausgeht.

Ein weihnachtlicher Cosy Crime voller Geheimnisse – für alle, die historische Kriminalromane mit Wiener Charme lieben.

Beate Maly
Schnee über dem Naschmarkt
emons: Verlag
ISBN 978-3-7408-2629-1 · 18,00 €

ANZEIGE

Mal raus aus der Zeit. Einfach ankommen. Genießen.

Manchmal tut es gut, sich bewusst Zeit zu nehmen – ganz ohne Hektik und Alltagstrubel. Ein Abend, an dem Sie sich in aller Ruhe mit etwas ganz Persönlichem beschäftigen können: z. B. mit Ihren Augen.

In entspannter Wohlfühlatmosphäre, ganz lässig und unkompliziert, bei einem Glas Wein oder einem erfrischenden Wasser. Zeit für neue Ideen, schöne Gespräche und vor allem für Sie.



Das ist möglich bei uns – bei Wehner Optik.

Lassen Sie uns gemeinsam Zeit verbringen. Wir freuen uns auf Sie!

Herzlich willkommen
Ihre Brigitte Wehner und Team



Extra lang für Sie geöffnet:
Freitag, 20.11. bis 20 Uhr | Samstag, 21.11. bis 15 Uhr

WEHNER OPTIK
IHR OPTIKER IM ZENTRUM

Am Rathaus 2–4 | 90522 Oberasbach
www.wehner-optik.de

WüNSCH DIR WAS

Und plötzlich ist Advent!

Kann das sein? Nächste Woche ist schon der erste Advent! Dabei haben wir doch gefühlt gerade erst draußen in der Sonne gesessen, die letzten Tomaten gepflückt und den Kindern beim Spielen auf dem Spielplatz zugesehen. Zugegeben, das Wetter hat uns in diesem Jahr auch ordentlich verwöhnt.
Und jetzt? Jetzt dürfen wir langsam umschalten: vom goldenen Herbst in die nun bald beginnende Vorweihnachtszeit. Und es gibt viele Dinge, auf die wir uns freuen können: den Kamin anmachen, es sich mit einem guten Buch auf dem Sofa bequem machen, eine Tasse heißen Tee genießen oder warm eingepackt über die ersten Martini- und Adventsmärkte schlendern. Es ist die Zeit der kleinen Auszeiten, der schönen Begegnungen und der besonderen Momente.
Auf den kommenden Seiten möchten wir Ihnen ein paar Ideen und Inspirationen für diese wunderschöne Jahreszeit mitgeben. Was ist in der Region los? Wo lohnt sich ein Besuch? Und wo lässt sich bereits jetzt schon das ein oder andere schöne Weihnachtsgeschenk entdecken?
Natürlich darf auch unser beliebtes Weihnachtsgewinnspiel „Wünsch Dir was“ nicht fehlen:
Verraten Sie uns einfach, was Sie gewinnen möchten und mit etwas Glück können Sie sich selbst oder einem lieben Menschen eine Freude machen. Vielleicht geht ja einer Ihrer Wünsche in Erfüllung, ich drücke Ihnen die Daumen!
Kommen Sie gut vom kuscheligen November in einen stimmungsvollen Dezember. Genießen Sie die Vorfreude, die kleinen Glücksmomente und all die schönen Augenblicke, die diese besondere Zeit mit sich bringt.



Ihre Tina Sax

Wir verlosen...

1 x einen Gutschein im Wert von 10 €

gesponsert von „Fackelmann“

Stichwort „FACKELMANN“

Husqvarna®



REGEN? KEIN PROBLEM.
Husqvarna Automower® mähen auch bei Regen.
z.B. Husqvarna Automower® Modell 310 (ohne Installationsmaterial)
Aktionspreis! ab 1.749,- € inkl. 19% MwSt
Arbeiten Sie wie die Profis mit "Husqvarna!"
www.klg-gmbh.de

Wir reparieren alle Fabrikate von Gartengeräten
Husqvarna AUTOMOWER® EXPERTE

K·L·G Maschinen für Kommunen, Land- und Gartentechnik GmbH & Co. KG
KLG GmbH & Co. KG
Föhrenweg 27
90547 Stein b. Nürnberg
Telefon: 0911-89 16 77-0

FACKELMANN® Welt
Dein Fachgeschäft für Kochen, Backen und Bad
Super-Sparwoche: 20% Rabatt



Black Friday und Cyber Monday
vom 23.11. bis 30.11.2026
20% Rabatt auf das gesamte Sortiment*
Große Badmöbelausstellung
Alles rund um Küche & Haushalt
Koch- und Backschule
Tagen & Feiern
Besuche auch unseren Onlineshop:
www.fackelmann.de
oder folge uns auf Instagram
*ausgenommen bereits reduzierte Ware und Outlet-Artikel
...und viele mehr
Aktuelle Informationen unter: www.fackelmann-welt.com
Anfahrt: Nürnberger Straße 91, 91217 Hersbruck · Öffnungszeiten: Mo. - Fr. 10 - 18 Uhr, Sa. 9 - 16 Uhr

Hintergrundbild: www.freepik.com

Wünsch dir was

Liebe Leser:innen,

Weihnachten naht – und mit ihm die schönste Zeit des Jahres! Wenn Lichterglanz und Vorfreude die Straßen erfüllen, startet auch wieder unsere beliebte Aktion „Wünsch dir was“. Gemeinsam möchten wir dazu beitragen, kleine und große Träume wahr werden zu lassen und Menschen aus unserer Region ein Lächeln zu schenken. Ob ein Herzenswunsch, der schon lange auf Erfüllung wartet, oder eine spontane Idee – jede Teilnahme bringt ein Stück Weihnachtszauber und vielleicht sogar das Glück eines Gewinns.

Senden Sie bitte Ihre Wunsch-Gewinnliste anhand der Stichworte (z. B. „erlebe wigner“, wenn Sie die Eintrittskarten gewinnen möchten) aus unseren vorgestellten Verlosungen auf Seite 6- 15 an: **christkind@verlag-hopfner.de** oder per Post an Verlag Hopfner, Geisseestraße 13, 90439 Nürnberg

Einsendeschluss ist der 26. November 2026.
Wir freuen uns auf Ihre Einsendungen!

Keine Barauszahlung möglich. Der Rechtsweg ist ausgeschlossen. Ihre Daten werden nach der Ziehung vernichtet.

Warum ein Adventskranz?

Vier Kerzen brannten am Adventskranz



Foto: www.pixabay.com

Es war ganz still. So still, dass man hörte, wie die Kerzen zu reden begannen. Die erste Kerze seufzte und sagte: „Ich heiße Frieden. Mein Licht leuchtet, aber die Menschen halten keinen Frieden, sie wollen mich nicht.“ Ihr Licht wurde immer kleiner und verlosch schließlich ganz.

Die zweite Kerze flackerte und sagte: „Ich heiße Glauben. Aber ich bin überflüssig. Die Menschen wollen von Gott nichts wissen. Es hat keinen Sinn mehr, dass ich brenne.“ Ein Luftzug wehte durch den Raum und die zweite Kerze war aus.

Leise und sehr traurig meldete sich nun die dritte Kerze zu Wort: „Ich heiße Liebe. Ich habe keine Kraft mehr zu brennen. Die Menschen stellen mich an die Seite. Sie sehen nur sich selbst und nicht die anderen, die sie lieb haben sollen.“ Und mit einem letzten Aufflackern war auch dieses Licht ausgelöscht.

Da kam ein Kind in das Zimmer. Es schaute die Kerzen an und sagte: „Aber, aber ihr sollt doch brennen und nicht aus sein!“ Und fast fing es das Weinen an. Da meldete sich auch die vierte Kerze zu Wort. Sie sagte: „Hab keine Angst! Solange ich brenne, können wir auch die anderen Kerzen wieder anzünden. Ich heiße Hoffnung!“

Mit einem Streichholz nahm das Kind das Licht dieser Kerze und zündete die anderen Kerzen wieder an!

Textquelle: unbekannt

Wir verlosen...

2 Tickets für
Prof. Dr. Volker Busch am 7. April 2027

gesponsert von „erlebe wigner!“

Stichwort „ERLEBE WIGNER!“

KULTURBÜHNE
EVENTS 2027

KUNST UND KULTUR VEREIN

FR 15.01.27 Einlass 18:00 Uhr, Beginn 20:00 Uhr



MARTIN KLAUKA
Mit der Katze (weiter) um die Welt – neue Abenteuer auf 2 Rädern und 4 Pfoten
Multivisionsvortrag Teil II
Foto: PIP

FR 22.01.27 Einlass 18:00 Uhr, Beginn 20:00 Uhr



ALEXANDER HUBER
Zeit zum Atmen
Multivisions-Show
Foto: Alexander Huber

FR 05.03.27 Einlass 18:00 Uhr, Beginn 20:00 Uhr



WLADIMIR KAMINER
Die Kaminer Show
Live-Lese-Performance
Foto: Sebastian Blutau

FR 19.03.27 Einlass 18:00 Uhr, Beginn 20:00 Uhr



Rock4
A Vocal Journey
A Cappella-Konzert
Foto: André Dieterman

MI 07.04.27 Einlass 18:00 Uhr, Beginn 20:00 Uhr

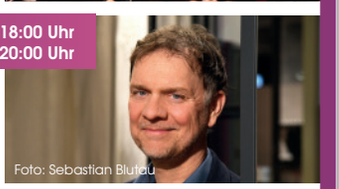

PROF. DR. VOLKER BUSCH
Guten Morgen, Gehirn - schwungvolle Gdeanken für mehr Energie und Lebensfreuede
Live-Lese-Performance
Foto: Sebastian Blutau

FR 30.04.27 Einlass 18:00 Uhr, Beginn 20:00 Uhr



JUTTA SPEIDEL
Elf Frauen
Musikalische Lesung
Foto: Nils Schwarz

DO 14.10.27 Einlass 18:00 Uhr, Beginn 20:00 Uhr



ROCK4
The Music of Queen: A Night at the Opera, 50th Anniversary
A Cappella-Konzert
Foto: PIP

DO 21.10.27 Einlass 18:00 Uhr, Beginn 20:00 Uhr

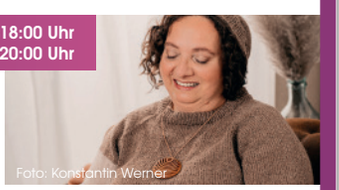

SUSANNE OSWALD
Lesen. Stricken. Geschichten und Gemeinschaft.
Live-Lese_Performance
Foto: Konstantin Werner

mahl ZEIT!

Starten Sie in unserem Restaurant ***mahlZEIT!*** *genussvoll in Ihren Eventabend.*
Alle Infos dazu erhalten Sie bei unserem Serviceteam und auf ***www.erlebe-wigner.de.***

erlebe wigner!

90513 Zirndorf | Albrecht-Dürer-Str. 66
0911 / 60 67 08 | info@erlebe-wigner.de | erlebe-wigner.de
erlebe wigner! erlebe_wigner

WüNSCH DIR WAS

Blumen-Hönig
www.blumen-hoenig.de
Wir wünschen eine schöne Adventszeit!
FLEUROP
JEDER VERDIENT BLUMEN.

Inh. Christine Di Bella
Cadolzburger Str. 7
90614 Ammerndorf

Tel. Geschäft: 09127 / 6172
Fax Geschäft: 09127 / 577259

Email: info@blumen-hoenig.de

Öffnungszeiten:
Mo. - Fr.: von 8.00 bis 12.30 Uhr
von 14.30 bis 18.00 Uhr
Sa.: von 8.00 bis 13.00 Uhr

Wir verlosen...

1 x einen Blumenstrauß im Wert von 20 €

gesponsert von „Blumen Hönig“

Stichwort „BLUMEN HÖNIG“

Besinnlich schöne Adventszeit
Gärtnerei Ascher
Jahnstr. 10, Oberasbach
0911 – 694368
Mo – Fr 8 – 18 Uhr
Sa 8 – 13 Uhr
Adventskränze
Weihnachtssterne
Christbäume uvm.
www.blumen-ascher.de

Wir verlosen...

1 x einen Blumenstrauß im Wert von 25 €

gesponsert von „Gärtnerei Ascher“

Stichwort „GÄRTNEREI ASCHER“



Foto: www.pixabay.com



Foto: www.pixabay.com

Blumen Gerstenlauer
Floristik - Geschenke - Gartenbau
Seukendorfer Str. 15
90587 Veitsbronn
Tel. 0911 / 97 57 20
blumen-gerstenlauer.de

Wir verlosen...

3 x einen Blumenstrauß im Wert von 20 €

gesponsert von „Blumen Gerstenlauer“

Stichwort „BLUMEN GERSTENLAUER“

Hintergrundbild: www.freepik.com



Foto: www.pixabay.com



Wir verlosen...

1 x einen Weihnachtsstollen
gesponsert von „Konditorei Mitterer“
Stichwort „KONDITOREI MITTERER“





Foto: www.magnific.com

Wir verlosen...

3 x ein Ammerndorfer Bierkistla
gesponsert von „Ammerndorfer Bier“
Stichwort „AMMERNDORFER BIER“



WüNSCH DIR WAS

TRATTORIA FORO ROMANO

Wir wünschen unseren Gästen eine schöne Adventszeit!

Heiligabend geschlossen,
1. und 2. Feiertag haben wir geöffnet,
Silvester: Bitte reservieren Sie rechtzeitig

Öffnungszeiten:

Montag
11.30 - 14 Uhr & 17.00 - 22.30 Uhr
Dienstag Ruhetag
Mittwoch - Freitag
11.30 - 14 Uhr & 17.00 - 22.30 Uhr
Samstag & Sonntag
11.30 - 14 Uhr & 17.00 - 22.30 Uhr

Inhaber: Familie Pirosa
Oberasbacher Straße 2
Oberasbach (Linder Siedlung)
Tel./Fax: (0911) 669 31 62
www.trattoria-fororomano.de
pirosa@trattoriafororomano.de

Wir verlosen...

1 x eine leckere Pizza
gesponsert von „Foro Romano“
Stichwort „FORO ROMANO“



Wir verlosen...

1 x einen Gutschein über 50 €
gesponsert von „Zum Gulden Stern“
Stichwort „ZUM GULDEN STERN“

Zum gulden Stern

Historische Bratwurstküche
est. 1419

Verbringen Sie gemütliche Stunden in der ältesten Bratwurstküche der Welt.
Nur bei uns gibt es die Original Nürnberger Röstla ®.

Wenige Gehminuten vom Christkindelsmarkt entfernt!

www.bratwurstkueche.de • Tel: 0911 2059288 • Zirkelschmiedsgasse 26, Nürnberg







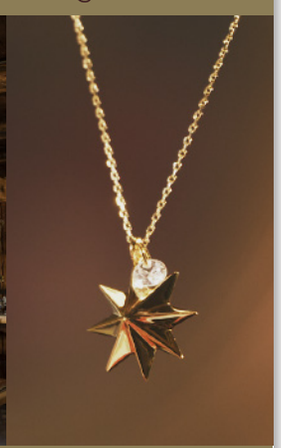

Hintergrundbild: www.freepik.com



Foto: www.pixabay.com

Unser Rezepttipp: HIRSEPLÄTZCHEN

Zutaten:

Für den Sauerrahm-Dip:
1 EL Schnittlauch
1 EL Petersilie
200 g Saure Sahne
30 g Schalotten
Salz, Pfeffer

Für die Hirseplätzchen
200 g Hirse
400 g Karotten
2 Schalotten
2 Eier
200 g Käse, gerieben
2 EL Petersilie
60 g Paniermehl
Salz, Pfeffer
2 EL Pflanzenöl



Foto: KI generiert

Zubereitung
1. Die Hirse mit 800 ml Wasser in einen Topf geben, leicht salzen, aufkochen, die Hitze reduzieren und 10 Minuten kochen lassen. Vom Herd nehmen und noch 20 Minuten quellen lassen. In ein Sieb gießen und gut abtropfen lassen.
2. Karotten und Schalotten schälen, Karotten grob raspeln, Schalotte fein hacken. Hirse, Karotten, Schalotten, Eier, Käse, Petersilie, Paniermehl und die Gewürze in eine Schüssel geben, alles gut miteinander verkneten. Aus dem Teig kleine Plätzchen á ca. 50 g formen.
3. Das Öl in einer entsprechend großen beschichteten Pfanne erhitzen und die Plätzchen darin von beiden Seiten ca. 5 bis 8 Minuten braten.
4. Für den Dip den Sauerrahm mit den Kräutern, Schalotte und den Gewürzen in einer Schüssel verrühren
Die Hirse-Karotten-Plätzchen mit dem Dip anrichten.

Textquelle: EDEKA

ANZEIGE

Bioland
Weihnachts-Gänse
fränkisch, frisch, frei
www.bioweidegans-franken.de

Wir verlosen...

1 x einen Gutschein im Wert von 20 €
gesponsert von „Metzgerei List“ Stichwort „METZGEREI LIST“

LIST METZGEREI
FEINE FLEISCH- UND WURSTWAREN • IMBISS • PARTYSERVICE
AUS DER METZGEREI IHRES VERTRAUENS
www.metzgerei-list.de
Albrecht-Dürer-Str. 104 · Oberasbach · 0911 - 69 45 31

Wir verlosen...

1 x einen Gutschein für zwei Portionen
Gänsebrust mit Kloß und Apfelrotkohl gesponsert von „Gaststätte Schwarzes Kreuz“
Stichwort „SCHWARZES KREUZ“

Gaststätte Schwarzes Kreuz
0911 697205
Bei uns gibt es täglich Gänsebrust und Keule. Auf Vorbestellung auch ganze Gänse.
Mittwoch bis Sonntag
11:30 - 14:00 & 17:00 - 20:00
Albrecht-Dürer-Str. 106 - Oberasbach
www.gaststaette-schwarzeskreuz.de



Espressone di mio gusto
FESTIVO 2026 – unser Kaffee für genussvolle Festtage!
www.espressone.de

WüNSCH DIR WAS

ANZEIGE

**Liebe Kundinnen und Kunden,
genießen Sie die Adventszeit!
Wir sind an allen Adventssamstagen von
10:00 bis 16:00 Uhr für Sie da und freuen
uns auf Ihren Besuch.**

Herzlich, Ihre Marita Remptke mit Team



- **Wir sind Meister** unseres Faches
- **Wir bieten** Kompetenz und fachliche Beratung
- **Wir haben** Zeit für unsere Kunden
- **Wir finden** Lösungen für alle Bereiche

Glaserei Remptke
MEISTERBETRIEB

Hauptstraße 9 · 90547 Stein · Telefon: 0911 - 67 37 37
Telefax: 0911 - 688 00 66 · marita.remptke@t-online.de
www.glaserei-remptke.de

Wir verlosen...

1 x einen Fotorahmen in silber, Wunschgröße **bis 13 x 18 cm, gesponsert von „GLASEREI REMPTKE“**

Stichwort „GLASEREI REMPTKE“





Foto: www.magnific.com

ANZEIGE

Bekleidungshaus Seeg

in Neustadt a.d. Aisch

Drei Etagen für Damen und Herren, von sportlichen Outfits bis Hochzeits- und Festmode. Im Bekleidungshaus Seeg verbinden sich Stil, persönliche Beratung und Handwerkskunst in der eigenen Schneiderei.

Wir verlosen...

3 x einen Einkaufsgutschein im Wert von 25 € gesponsert von „Bekleidungshaus Seeg in Neustadt a.d. Aisch“

Stichwort „BEKLEIDUNGSHAUS SEEG“

Hintergrundbild: www.freepik.com

ANZEIGE

Expedition Spitzbergen-Umrundung

Unser Entdeckerklassiker



Foto: www.pixabay.com

Es gibt sie noch, die Pionierwelten, in denen der Mensch nur eine Randfigur ist. Bestimmt von gewaltigen Gletschern, tiefen Fjorden und unberührter Wildnis, bietet Spitzbergen Abenteuer und Expedition pur. Vier Reisen in eine Wunderwelt, für die es nur ein Wort gibt: legendär!

- Auf flexiblem Kurs Spitzbergens Wildnis erleben und mit Glück die Umrundung meistern.
- Arktis intensiv – mit markanten Bergen, mächtigen Gletschern und bizarren Eisskulpturen.
- Die Zodiacs bringen Sie in das Reich der Walrosse, Robben und Eisbären.
- Bei Spaziergängen mit Experten den Archipel mit geo- und klimapolitischem Fokus beleuchten.
- Zauber der Mitternachtssonne: Im Sommer haben die Tage weder Anfang noch Ende.

Wir beraten Sie gerne –
Ihr Team vom Reisebüro Cadolzburg





Wir verlosen...

2 x ein Weihnachtspuzzle

gesponsert von „Papeterie Lennert“

Stichwort „PAPETERIE LENNERT“







WüNSCH DIR WAS

WOLF am Bahnhof

Bei uns finden Sie in großer Auswahl:

- Geschenkartikel
- Haushaltswaren
- Elektro-Kleingeräte

An den Adventssamstagen von 8.00 - 17.00 Uhr geöffnet

90762 Fürth · Maxstraße 31 · Tel. 77 20 41





ANZEIGE



Berlin is ja so groß ...

Musikalische Revue mit Starbesetzung
Renaissance-Theater Berlin

Do 17. Dezember 2026
Stadttheater Fürth | Großes Haus

Tickethotline: 0911/974 24-00
www.stadttheater.de

Theaterzauber zur Weihnachtszeit!



Die Weihnachtszeit steht vor der Tür – und das Stadttheater Fürth lädt zu festlichen Erlebnissen für die ganze Familie ein! Am 29. November feiert „Der Lebkuchenmann“ Premiere. Das fantasievolle Familienstück erzählt mit viel Musik, Witz und Herz von einem kleinen Helden, der über sich hinauswächst. Weitere Vorstellungen gibt es bis zum 27. Dezember.
Am 17. Dezember sorgt „Berlin is ja so groß“ für einen glanzvollen Theaterabend: Die aufregende Revue bringt ein hochkarätiges Ensemble auf die Bühne. Mit dabei sind „The Voice of Germany“-Gewinnerin Ivy Quainoo, Jacqueline Macaulay, bekannt aus „Cabaret“ und „Bibi & Tina“, sowie Hans-Werner Meyer, den viele aus der ZDF-Serie „Letzte Spur Berlin“ kennen. Zum Jahresausklang heißt es am 30. und 31. Dezember „Moonwalk“: Eine mitreißende Hommage an Michael Jackson mit seinen unvergesslichen Hits.
Auch als Geschenk macht das Stadttheater Freude: Beim Weihnachtsabo stehen zehn ausgewählte Veranstaltungen aus Konzert, Musiktheater, Schauspiel, Tanz und Oper zur Wahl. Die Beschenkten suchen sich daraus ihre drei persönlichen Highlights selbst aus – für unvergessliche Theatermomente im neuen Jahr.
Infos und Tickets: **www.stadttheater.de**

Hintergrundbild: www.freepik.com

Wir verlosen...

1 x einen Herren-Haarschnitt vom Top-Stylisten
gesponsert von „Frisör Bachmann“
Stichwort „FRISÖR BACHMANN“

FRISÖR | BACHMANN
INTERCOIFFURE
by Tina Hetzer
www.frisoer-bachmann.de

Rathausgasse 1
90574 Roßtal
Tel. 09127 / 1469

SERVICEZEITEN:
Mo: 09:30-15:30Uhr(ungeradeKW)
Di - Mi: 08:00 - 18:00 Uhr
Do: 08:00 - 19:00 Uhr
Fr: 08:00 - 18:00 Uhr
Sa: 07:30 - 13:30 Uhr (gerade KW)

Schönheit hat in Roßtal Tradition!



Top gestylt in die Weihnachtszeit!


Fotocredit: Zentralverband Friseurhandwerk | Erwin Wenzel


Fotocredit: Zentralverband Friseurhandwerk | Erwin Wenzel

Wir verlosen...

1 x einen Herren-Haarschnitt
gesponsert von „Barbershop Zirndorf“
Stichwort „BARBERSHOP ZIRNDORF“

HERRENSCHNITT | BARTPFLEGE,
KINDERHAARSCHNITT | ALLE STYLINGS

Unsere Preisliste hier herunterladen...

BARBERSHOP
ZIRNDORF
by Haki

Nürnberger Str. 28 · 90513 Zirndorf
0911 540 83 129 zirndorf_barbershop

Öffnungszeiten: Montag - Freitag 09.00 - 19.00 Uhr
Samstag 9.00 - 18.00 Uhr

Wir verlosen...

1 x Waschen, Schneiden plus Verwöhnpflege
gesponsert von „Kathrin‘s Hairstyle“
Stichwort „KATHRIN‘S HAIRSTYLE“



Kathrin's HAIRSTYLE
Friseur Kathrin´s Hairstyle

09103 - 408

friseurkathrinshairstyle
Friseursalon Kathrins Hairstyle

Online Termin: Salonkee.de/kathrins-hairstle

Fürther Str. 6, 90556 Cadolzburg/Wachendorf

ANZEIGE

Schon an Weihnachten denken? Heimat schenken!

LANDKREIS Gutschein
Heimat schenken.

Ein Gutschein, der bei allen teilnehmenden Händlern, Gastronomen und lokalen Dienstleistern einlösbar ist, bietet eine unglaubliche Vielfalt an Möglichkeiten und stärkt gleichzeitig die Geschäfte vor Ort. In Kooperation zwischen dem **Landkreis Fürth**, den Städten **Langenzenn**, **Oberasbach**, **Stein** und **Zirndorf** sowie den jeweiligen Gewerbeverbänden vor Ort ist mit der zmyle GmbH der neue LANDKREIS Gutschein entstanden. Er ist zum einen die perfekte Geschenkidee und zum anderen unterstützt er die Unternehmen vor Ort. Der beschenkten Person stehe es frei, wo oder für was sie ihren Gutschein einlöst. Ein paar neue Schuhe? Ein Buch? Ein leckeres Essen? Ein neuer Haarschnitt? Oder gleich alles zusammen? Auch das sei möglich, denn die Gutscheine sind auch in Teilbeträgen bei den aktuell über 90 Akzeptanzpartnern einlösbar.

GUTSCHEIN KAUFEN UND FREUDE SCHENKEN.

VIELFÄLTIG EINSETZBAR
» für jeden Geschmack

IMMER DAS PASSENDE GESCHENK DABEI
» nie mehr Geschenkestress

UNTERSTÜTZT DIE LOKALE WIRTSCHAFT
» Gemeinsam stark

UNKOMPLIZIERT ZU VERSCHICKEN
» Per Mail, WhatsApp und vielem mehr

ETWAS BESONDERES
» Die perfekte Geschenkmöglichkeit

Gutscheine zu Weihnachten und zu

FÜR DICH & DIE REGION GEMAC

SO EINFACH GEHT'S

1. BETRAG WÄHLEN

Wähle deinen Gutscheinbetrag. Zwischen 10 – 250 EUR.

2. GRUSS VERFASSEN

Schreibe ein paar nette Zeilen zu deinem Gutschein und füge gleich noch ein Bild hinzu.

3. BEZAHLEN

Bezahle deinen Gutschein einfach und sicher.



Geschenkideen aus

Was schenkt man jemandem, der schon alles hat? Wie wäre es mit einem Gutschein, der viele Wünsche erfüllt?
Die SteinCard ist der Stadtgutschein für Stein und bietet zahlreiche Möglichkeiten, anderen eine Freude zu machen. Ob ein neues Lieblingsstück bei einem der teilnehmenden Einzelhändler,

Fortsetzung Seite 17



Stärken Sie Ihre Region und kaufen Sie Gutscheine bei den lokalen Händlern, Gastronomen und Firmen in der Region:

landkreis-gutschein.de

jeder Zeit

CHT

4. VERSENDEN

Versende den Gutschein einfach per E-Mail oder drucke ihn aus und überreiche ihn persönlich.

der Stadt Stein

Fortsetzung von Seite 16

ein Restaurantbesuch oder ein besonderes Angebot aus den Bereichen Gesundheit, Kosmetik und Handwerk: Die Beschenkten entscheiden selbst, wofür sie ihr Guthaben nutzen möchten. Auch eine Aufteilung auf mehrere Einkäufe und Geschäfte ist möglich.

Die SteinCard gibt es ganz bequem online unter **www.steincard.de**. Dort lässt sich der Gutscheinbetrag ab 10 Euro individuell festlegen und auf Wunsch mit einer persönlichen Grußbotschaft gestalten. Wer lieber eine Gutscheinkarte verschenkt, erhält diese auch vor Ort bei den Stadtwerken Stein, RE/MAX Immobilien und im Rathaus.
Einlösbar ist die SteinCard bei den teilnehmenden Geschäften, Gastronomiebetrieben sowie Handwerks- und Dienstleistungsunternehmen innerhalb der Stadt Stein.
Ob zum Geburtstag, zu Weihnachten oder einfach als kleine Aufmerksamkeit: Mit der SteinCard verschenkst du Auswahl und unterstützt gleichzeitig die Unternehmen in deiner Stadt.

**SteinCard – ein Gutschein.
Viele Möglichkeiten.
Direkt in Stein.**

WEIHNACHTSMARKT ZIRNDORF

Festliche Stimmung im Zimmermannspark

1. & 2. ADVENTS-WOCHENENDE

Für Klarina Schlagmann beginnt eine ganz besondere Weihnachtszeit: Als neues Zirndorfer Christkind eröffnet sie am Freitag, 27. November 2026 um 16:30 Uhr, gemeinsam mit dem Bürgermeister Marcus Spath den Zirndorfer Weihnachtsmarkt. Für die passende musikalische Umrahmung sorgt die Stadtjugendkapelle Zirndorf.
Bis dahin verwandelt sich der Zimmermannspark wieder in eine stimmungsvoll beleuchtete Weihnachtswelt. Festlicher Schmuck und zahlreiche Lichterketten tauchen die Parkanlage in ein besonderes Ambiente, das Jahr für Jahr zahlreiche Besucher begeistert.
Auch die Zirndorfer Vereine und Verbände sind bestens vorbereitet und laden mit einer vielfältigen Auswahl an selbstgebastelten Weihnachtsartikeln sowie zahlreichen kulinarischen Köstlichkeiten zum Bummeln und Genießen ein. Im Mittelpunkt des Marktgeschehens steht erneut eine wärmende Feuerstelle, die von einem Kreis aus Stehtischen umgeben ist und zum gemütlichen Verweilen einlädt.
Geöffnet ist der Weihnachtsmarkt an den ersten beiden Adventswochenenden freitags und samstags jeweils von 15.00 bis 21.00 Uhr sowie sonntags von 14.00 bis 20.00 Uhr.
Ein abwechslungsreiches musikalisches Rahmenprogramm mit festlichen Klängen sorgt zusätzlich für vorweihnachtliche Stimmung. Neben bekannten Akteuren bereichern verschiedene weitere Musikacts den Weihnachtsmarkt. Sie treten auf Hutgeldbasis auf und freuen sich über eine freiwillige Anerkennung ihrer musikalischen Beiträge.
Auch für die kleinen Besucher ist einiges geboten: An allen Markttagen laden Mitmachaktionen zum kreativen Gestalten ein. Neben verschiedenen Bastelangeboten mit der vhs und dem Jugendhaus dürfen natürlich auch die beliebten Erinnerungsfotos mit dem Zirndorfer Christkind und dem Weihnachtsmann nicht fehlen. Das Christkind ist jeweils freitags vor Ort, während der Weihnachtsmann die Besucher samstags und sonntags erwartet.
Alle Infos rund um den Zirndorfer Weihnachtsmarkt gibt es unter **www.zirndorf.de/weihnachtsmarkt**.







Einbürgerungsfeier Landkreis Fürth 2026 Zirndorf

Fotoquelle: LRA Fürth

WEIHNACHTSMARKT

SAMSTAG, 05.12. & SONNTAG, 06.12.2026

GROßHABERSDORF

mit Hobby-Künstlermarkt in der Meth-Scheune

Programm

Samstag, 05.12.2026

15.00 Uhr **Marktbeginn**

16.45 Uhr **Lichterzug** der Schulkinder/Umzugsverlauf: Aufstellung auf dem Schulhof - Willibaldstraße - Kath. Kirche - Bergstraße - Nürnberger Straße zum Rathaus

17.00 Uhr **Christbaumfeier** (vor dem Rathaus)
Es wirken mit: Herr Bürgermeister Thomas Zehmeister, Herr Andreas Kühhorn vom Gewerbeverband, Landrat Bernd Obst, Posaunenchor Großhabersdorf, Schüler der Grundschule mit Gedichten und Liedern, Herr Pfarrer Dr. Schott. Den Prolog spricht das „Großhabersdorfer Christkind".

21.00 Uhr **Marktende**

Sonntag, 06.12.2026

14.00 Uhr **Marktbeginn**

15:30 Uhr Der **Nikolaus** beschenkt die Kinder (am Rathaus)

16:30 Uhr **„Fritz Stiegler's Weihnachten"** des Heimatvereins in der evangelischen St. Walburgskirche Großhabersdorf

19.00 Uhr **Marktende**



Foto: KI generiert

info@kuehhorn.de - Tel. 09105 - 99 06 83

Kühhorn GmbH

Heizung - Lüftung - Sanitär
Elektro - Kältetechnik
Solar - und Photovoltaik

www.kuehhorn.de

Am Galgenbuck 10 - 90613 Großhabersdorf

Einladung zum Großhabersdorfer Weihnachtsmarkt 5. - 6. Dezember 2026

Liebe Mitbürgerinnen und Mitbürger,

liebe Gäste unseres Großhabersdorfer Weihnachtsmarktes,



ich lade Sie ganz herzlich ein, gemeinsam mit uns die Adventszeit auf unserem stimmungsvollen **Großhabersdorfer Weihnachtsmarkt rund um das Rathaus** zu genießen.
Freuen Sie sich auf zwei Tage voller Lichterglanz, duftender Leckereien und festlicher Begegnungen.
Unsere örtlichen Vereine erwarten Sie mit vielen Köstlichkeiten und einer großen Auswahl an heißen Getränken – von Kinderpunsch bis Glühwein.

Nach dem schönen Erfolg im vergangenen Jahr freuen wir uns besonders, dass auch heuer wieder der **Hobbykünstlermarkt** in der Methscheune in der Bahnhofstraße stattfindet. Dort erwartet Sie ein liebevoll gestaltetes, kunstvolles Angebot – lassen Sie sich überraschen und inspirieren! Bei uns in Großhabersdorf trifft man sich gern – zum Plaudern, Lachen, Genießen und um sich gemeinsam auf das nahende Weihnachtsfest einzustimmen.

Ein echter Geheimtipp: Besuchen Sie auch den **Wendsdorfer Weihnachtsmarkt** am 3. Adventssonntag. In unserem festlich geschmückten Ortsteil erwartet Sie ein kleiner, aber besonders heimeliger Markt mit ganz eigenem Charme.

Ich wünsche Ihnen und Ihren Familien von Herzen eine **frohe und friedvolle Adventszeit**, ein **gesegnetes Weihnachtsfest** und einen **guten Start in das neue Jahr**.

Mein besonderer Dank gilt allen, die sich in diesem Jahr ehrenamtlich engagiert und damit das Miteinander in unserer Gemeinde bereichert haben. Ebenso danke ich allen Dienstleistern, Firmen und Behörden, die mit uns vertrauensvoll zusammengearbeitet haben.

Bleiben Sie gesund und zuversichtlich – und genießen Sie die vorweihnachtliche Zeit in unserer schönen Bibertgemeinde !

Mit herzlichen Grüßen

Ihr Thomas Zehmeister

Erster Bürgermeister
der Gemeinde Großhabersdorf

Grafik: © kjpargeter auf Magnific

RADELN • WANDERN • KULTUR

NOVEMBER / DEZEMBER 2026

Freizeit

Blauer Kurier
Pegnitztal
CITY Fürth

Eine Sonderbeilage
des Verlags Hopfner
www.verlag-hopfner.de



Verlosungen

auf Seite 2,6,7,9

Frohe Winterzeit

ADVENT 2026

TAGESFAHRTEN ADVENT

21.11.26+21.12. Innsbruck 73 € pro Person
27.11.26 Chiemsee 62 €
27.11.26 Leipzig 73 €
28.11.26 Chiemsee 62 €
28.11.26 Esslingen 53 €
28.11.26 Heidelberg 63 €
28.11.26 Salzburg 73 € +Karte 69 € o. 78 €
28.11.26 Stuttgart 53 €
04.12.26 Bad Tölz 53 €
04.12.26 Rothenburg ob der Tauber 53 €
05.12.26 Baden-Baden 73 €
05.12.26 Chiemsee 62 €
05.12.26 Dresden Striezelmarkt 73 €
05.12.26 Weihnachtszauber Erfurt 53 €
05.12.26 Würzburg - Sommerhausen 42 €
06.12.26 Fränkische Schweiz inkl. Dampfeisenbahnfahrt 63 €
12.12.26 Dinkelsbühl 43 €
12.12.26 Nördlingen 43 €
12.12.26 Passau - Vilshofen 58 €
12.12.26 Schliersee - Tegernsee 63 €
12.12.26 Tegernsee 63 €
12.12.26 Wasserburg 63 €
12.12.26 Ingolstadt & Kuchlbauer 58 €
13.12.26 Bad Wimpfen 43 €
13.12.26 Regensburg 48 €

MEHRTAGESFAHRTEN

27.11. - 28.11. Salzburger Advent 199 €
+ Eintrittskarte Adventsingen 69 € o. 78 €
27.11. - 29.11. Spreewaldweihnacht 399 €
29.11. - 01.12. Salzburger Advent 3 T 299 €
29.11. - 02.12. Südtiroler Advent 550 €
Gassladvent Klausen - Bozen - Meran
29.11. - 30.11. Straßburg - Colmar 299 €
29.11. - 30.11. Harz - Wernigerode 220 €
29.11. - 01.12. Aachen - Maastrich 399 €
30.11. - 03.12. Wien - Bratislava 4 T 550 €
04.12. - 06.12. Wolfgangsee rAdvent 460 €
04.12. - 06.12. Belgien Luxemburg 440 €
06.12. - 07.12. Krumau - Budweis 240 €
06.12. - 08.12. Mosel - Trier - Luxemb. 399 €
08.12. - 10.12. Zillertal - Aachensee 330 €
13.12. - 14.12. Dresden - Seiffen 260 €
13.12. - 14.12. Advent in den Höfen 220 €

WEIHNACHTEN 2026

Südtirol. Bergweihnacht 5 T ab 799 €
22.12. - 26.12. 26 Misurinasee - inkl. Konzerte Montanara-Chor & Kastelr. Männerquartett

Unter Palmen 23. - 27.12.26 5 T ab 770 €
Comer See - Mailand - Zugf. Bernina Express

SILVESTER 2026/27

Silvester am Gardasee 5 Tage ab 799 €
29.12.26 - 02.01.27 RL Christel Tausendpfund
5-Gang-Silvester-Dinner im 4-Sterne-Hotel
Riva - Sirmione - Malcesine - Bardolino

Silvester im Taunus 4 Tage ab 799 €
inkl. Besuch Great Christmas Circus
30.12.26 - 02.01.27 4-Sterne-Superior-Hotel
Silvesterbuffet inkl. Getränke 19 -1:30 Uhr
Bad Nauheim „Elvis Presley " -Limburg
Palmengarten Frankfurt - Wiesbaden

Elsass 29.12.26 - 02.01.27 5 T ab 899€
Silvesterbuffet inkl. Getränke 19 -1:30 Uhr Mitternachtssnack, 4-Sterne-Hotel
Straßburg - Colmar - Basel - Baden-Baden

Silvester im Allgäu 3 Tage ab 770 €
30.12.26 - 01.01.27 4-Sterne-Hotel
inkl. Silvesterkonzert „12 Tenöre" PK 1
inkl. 6-Gang-Menü - Kempten - Oberstdorf

Silvester in Berlin 3 Tage ab 699 €
30.12.26 - 01.01.27 4-Sterne-Hotel
Silvestergala mit Tanz Band & DJ,
Feuerwerk und Mitternachtsimbiss
Cocktail-Empfang, großes Buffet inkl. ausgewählter Getränke 19:00 - 2:00 Uhr.

Silvester Hannover 3 Tage ab 660 €
30.12.26 - 01.01.27 4-Sterne-Hotel
Motto „Schlagernacht" mit Musik u Tanz
Silvesterbuffet inkl. Getränke 18 - 2 Uhr
Herrenhauser Gärten - Hameln -Hildesheim

„Reiseleiter im Ohr" – Optimale s Hörerlebnis!

JOSEF KLEMM - OMNIBUS-REISEBÜRO
Friedhofstraße 21 • 91320 Ebermannstadt Tel.: 09194/722780
• e-mail: info@klemmreisen.com • www.klemm-reisen.de alle Reisen online buchbar!
Haltestellen in: Ebermannstadt - Forchheim - Erlangen - Fürth - Nürnberg - Langwasser

Foto: © Stefan_Schweihofer_Pixabay

Wohlfühlen

ANZEIGE

Treten Sie ein, nehmen Sie Platz und lassen Sie die urige Atmosphäre auf sich wirken! Bänke und Tische voller alter Geschichten, das Knistern des Feuers im Ofen und ein knusprig-dampfendes Schäuferla nebst fränkischem Bier – das Gasthaus hält innen, was es von außen verspricht. Die Herzlichkeit der Wirtsleute wird Sie genauso beeindrucken wie die offene und freundliche Art vieler Stammgäste, die sich nicht zu schade sind, auch selbst mal einen Scheit nachzulegen.

BERG GASTHOF Moritzberg

Denkt an eure Weihnachtsfeier –
rechtzeitig Termin sichern!
– Glühweinempfang an der Feuertonne, Fackelwanderung –

Küchenhilfe (m/w/d) in Teilzeit gesucht

Mittwoch bis Sonntag ab 10.00 Uhr bis ca. 20.00 Uhr geöffnet!
Auf dem Moritzberg 1 • 90552 Röthenbach/Peg.
Tel. 09120 / 83 93 • www.berggasthof-moritzberg.de

Nehmen Sie Platz ...

In unserer urgemütlichen Bauernstube finden ca. 40 Personen Platz. Neben der beliebten Ofenecke gibt es viele liebevoll dekorierte Details und interessante Geschichten an den Wänden zu entdecken. Essen, trinken, wohlfühlen wie zu Großvaters Zeiten. Unser Kaminzimmer ist mit einer Kapazität von 45 - 50 Plätzen für Festivitäten aller Art geeignet: Firmenfeiern, Geburtstage, Hochzeiten. Rund um das Herzstück – den großen Kachelofen – ist Platz für unvergessliche Erlebnisse.



Spare 30% mit dem code:FREIZEIT



Magische Weihnachten in Nürnberg: Barnum's Weihnachtscircus lädt zu einem neuen Programm voller Nervenkitzel, Humor und großer Circuskunst ein. Erleben Sie Samuele Manfredinis starke Handstandakrobatik, die rasante Roller-Skating-Show des Duo Drive und die spektakuläre Hochseil- und Chinese-Pole-Akrobatik der international ausgezeichneten Ayat Group. Dazu kommen Jongleur Miguel Kaiser, das Duo Demi Dreams an den Strapaten, Clown Frenky, eine beeindruckende Darbietung am Zopfhang und Alena Richters charmante Pudelrasselbande. Ein festliches Erlebnis für die ganze Familie! Sichern Sie sich jetzt Ihre Tickets und sparen Sie 5 € mit dem Rabattcode FREIZEIT auf www.circus-barnum.de

Liebe Leserinnen und Leser,



der Winter lädt uns dazu ein, einen Moment innezuhalten, neue Energie zu tanken und den Alltag für eine Weile hinter uns zu lassen. Ob für ein paar Stunden, einen entspannten Tag oder einen längeren Urlaub – es gibt unzählige Möglichkeiten, die eigene Freizeit bewusst und abwechslungsreich zu gestalten.

Mit unserer neuen Ausgabe „Unsere Freizeit Winter 2026“ möchten wir Ihnen zahlreiche Inspirationen, Ideen und Anregungen mit auf den Weg geben. Entdecken Sie besondere Ausflugsziele, spannende Freizeitangebote und schöne Möglichkeiten, Ihre persönliche Auszeit zu genießen.
Lassen Sie sich inspirieren, entdecken Sie Neues und gönnen Sie sich wertvolle Momente fernab des Alltags. Denn manchmal braucht es gar nicht viel, um neue Kraft zu schöpfen und mit frischer Energie durchzustarten.

Wir wünschen Ihnen viel Freude beim Lesen, Entdecken und Erleben sowie eine wunderschöne Winterzeit!

Ihr Wolfgang Hopfner und das Team FREIZEIT

ANZEIGE

Magische Weihnachten in Nürnberg

Barnum's Weihnachtscircus lädt zu einem neuen Programm voller Nervenkitzel, Humor und großer Circuskunst ein.

Erleben Sie Samuele Manfredinis starke Handstandakrobatik, die rasante Roller-Skating-Show des Duo Drive und die spektakuläre Hochseil- und Chinese-Pole-Akrobatik der international ausgezeichneten Ayat Group. Dazu kommen Jongleur Miguel Kaiser, das Duo Demi Dreams an den Strapaten, Clown Frenky, eine beeindruckende Darbietung am Zopfhang und Alena Richters charmante Pudelrasselbande. Ein festliches Erlebnis für die ganze Familie!

Sichern Sie sich jetzt Ihre Tickets und sparen Sie 5 € mit dem Rabattcode FREIZEIT auf www.circus-barnum.de

Wir verlosen...

5 x 2 Freikarten für den Circus
gesponsert von „Circus Barnum“, www.circus-barnum.de

Senden Sie das Stichwort **„Circus Barnum“** bis zum 02.12.2026 an verlosung@verlag-hopfner.de.

Der Rechtsweg ist ausgeschlossen! Die Daten werden ausschließlich zur Gewinnermittlung verwendet und nach der Ziehung vernichtet.

ANZEIGE

Weißes Schloss Heroldsberg

Eitel Klein – Nürnberger Malerei des 20. Jahrhunderts 9. Oktober 2026 bis 21. März 2027



Ab dem 9. Oktober 2026 präsentiert das Weiße Schloss Heroldsberg eine umfassende Retrospektive von Eitel Klein, einem herausragenden Maler und Grafiker des 20. Jahrhunderts aus Nürnberg. Kurator Dr. Alexander Rácz bringt in dieser Ausstellung Gemälde, Zeichnungen, Aquarelle und Fotografien aus fünf Jahrzehnten zusammen und zeigt erstmals historische bedeutsame Arbeiten, die Klein während des Krieges und der Gefangenschaft in Rumänien, Russland und Polen schuf: Ein außergewöhnliches Zeugnis kreativen Schaffens unter schwierigen Bedingungen.
Eitel Klein wurde am 27. April 1906 in Hörlbach bei Ellingen geboren. Nach seinem Abschluss an der Kunstgewerbeschule Nürnberg wechselte er 1929 an die Akademie der Bildenden Künste München zu Professor Karl Caspar. Diese prägende Ausbildungszeit beeinflusste Kleins Lebensweg nachhaltig.
Neben Ölgemälden sind in der Ausstellung auch ausgewählte Arbeiten aus einem Konvolut von ca. 450 Blättern zu sehen, die Klein zwischen 1943 und 1950 in verschiedenen Lagern während des Krieges und der anschließenden Kriegsgefangenschaft angefertigt hat.
Nach seiner Heimkehr wurde Klein einer der gefragtesten Künstler für öffentliche Aufträge in Nürnberg.



Öffnungszeiten
Mi.: 10.00 Uhr bis 13.00 Uhr
Fr., Sa., So.: 15.00 Uhr bis 18.00 Uhr
Gruppenführungen nach vorheriger Anmeldung unter Tel.: 0911 518 75 35

Kirchenweg 4 · 90562 Heroldsberg
Tel.: 0911 23734260
Tel.: 0911 5187535
www.weisses-schloss-heroldsberg.de

ANZEIGE

DAS CULINARTHEATER
IM TIERGARTENRESTAURANT

Leidenschaftlich inszenieren wir seit 1996 **Theater zum Reinschmecken** – eine einzigartige Verbindung aus unserer **venezianisch-nürnberger Bio-Küche**, feinem Trinkgenuss, Musik und Theater. Raffiniert, al dente und mit viel Herz.



Theater ums Essen – hausgemachte Musikkomödie, schräg, fetzig und vogelwild. Mitten unter den Gästen verschmelzen köstliche Speisen, erlesene Getränke, Schauspiel und Livemusik zu einem unvergesslichen Erlebnis.

Unser Culinartheater findet nicht auf einer Bühne statt, sondern mitten im Geschehen – direkt zwischen unseren Gästen. Zwischen den vier Gängen eines exquisiten Bio-Menüs verweben wir Genuss und Unterhaltung zu einer harmonischen Einheit.

Ob Sie einfach entspannt zuhören, zuschauen und genießen oder mitsingen, mitspielen und herzlich mitlachen möchten – bei uns ist alles möglich. Ohne Dauerberieselung, ohne Zwangsanimation und selbstverständlich ohne jemanden bloßzustellen. Im Mittelpunkt steht immer das Wohlbefinden unserer Gäste.

Kartenbestellungen nehmen wir gerne auch telefonisch unter **0911 5430120** entgegen.

Mehr Informationen finden Sie unter:
https://www.culinartheater.de





ANZEIGE

Adventszauber mit Klosterfeeling

Entdecken Sie den Zauber des Advents auf unserem Kloster-Adventsmarkt – ein Ort voller Besinnlichkeit und regionaler Handwerkskunst! Schlendern Sie durch den festlich geschmückten Klosterhof und lassen Sie sich von einer Vielzahl liebevoll hergestellter Produkte verzaubern: von kunstvollen Krippen, handgemachten Kerzen und bunter Keramik bis hin zu einzigartigen Holzartikeln, Deko, Kleidung aus Stoff und Wolle sowie wohltuenden Produkten für Gesundheit und Pflege. Genießen Sie die gemütliche Atmosphäre bei Bio-Glühwein und saisonalen Köstlichkeiten, die Ihre Seele wärmen. Für die kleinen Besucher gibt es Stockbrot, eine lebende Schaukrippe mit Tieren und den Besuch vom Nikolaus. In der Abteikirche sorgen weihnachtliche Konzerte mit regionalen Orchestern für stimmungsvolle Andachten und eine besinnliche Atmosphäre.


Bild KI generiert



Der renovierte Innenhof bietet eine wunderschöne Kulisse für Ihren Bummel besonders, weil viele neue Holzhütten den Adventsmarkt in ein Weihnachtsdorf verwandeln. Kommen Sie vorbei und erleben Sie ein unvergessliches Adventswochenende im Kloster Plankstetten – ein Fest der Gemeinschaft, Kreativität und festlicher Stimmung!

Adventsmarkt vom
28./29. November &
5./6. Dezember 2026
jeweils von 11.00 bis 19.00 Uhr
Benediktinerabtei Plankstetten
bei Berching

Link zum ganzen Programm:
www.kloster-plankstetten.de/
veranstaltungen-kurse/
oder QR-Code in der Anzeige scannen.

ANZEIGE

Unser Restaurant

Direkt auf dem Hersbrucker Hausberg, dem Michelsberg, befindet sich unser gemütliches Restaurant. Genießen Sie bei leckerer deutscher und französischer Küche den überwältigenden Blick auf die historische Stadt Hersbruck und das gesamte Pegnitztal. Feiern Sie mit uns! Unser Restaurant bietet ausreichend Platz für Veranstaltungen zum Feiern von Festen. Wir überraschen Ihre Gäste mit kreativen Ideen und Köstlichkeiten aus der Küche. Sei es im schönen Garten am Restaurant, der sonnigen Terrasse mit wunderbarem Blick über Hersbruck oder in unseren stilvoll eingerichteten Sälen. Bei uns am Michelsberg finden bis zu 90 Personen ausreichend Platz.



Hans-Sachs-Ring 21
91217 Hersbruck
Telefon 09151 8178866
Mail: info@michelsberg-hersbruck.de
www.michelsberg-hersbruck.de

ÖFFNUNGSZEITEN
Mo, Di und Do Ruhetag
Mi und Fr ab 17:00 Uhr
Samstag ab 15:00 Uhr
Sonntag 11:00 Uhr – 20:00 Uhr
Reservierung jederzeit empfohlen.

ANZEIGE

Freuen Sie sich auf einen der schönsten winterlichen Märkte in unserer Region – Freitag, 27. bis Sonntag, 29. November 2026:

Weihnachtszauber auf Schloss Sorg






Fotos: @ Miriam Kohler

Freuen Sie sich immer am ersten Adventswochenende auf die einzigartige Weihnachtsstimmung im romantischen Schlosshof zu Sorg. Flanieren Sie über einen der schönsten Weihnachtsmärkte der Region: Entdecken Sie abwechslungsreiche Stände mit wunderbaren weihnachtlichen Geschenkideen und viele kulinarischen Köstlichkeiten.
Die Auffangstation Greifvogelschutz Palmenhorst e. V. präsentiert tolle Greifvögel. In diesem Jahr neu dabei: Alpakas aus Abenberg. Die Weihnachtsbaumverlosung gibt es an allen drei Tagen!
Am Freitag beginnt der Weihnachtsmarkt um 16.00 Uhr, am Samstag und am Sonntag jeweils um 12.00 Uhr. Lassen Sie sich bei einen Besuch auf Schloss Sorg überraschen: Familie Ritschel und alle Mitmacher beim Weihnachtszauber Schloss Sorg 2026 wünschen viel Vergnügen.
Mit der Bitte um Verständnis: (besonders wetterbedingte) Programmänderungen bleiben vorbehalten!

Eintritt: € 5,00 für Erwachsene, freier Eintritt für Kinder bis 12 Jahre
Tipp: Kommen Sie mit dem Bus nach Sorg! Der VGN-Regionalbus 602/3 oder 604 hält direkt vor dem Schloss Sorg (Haltestelle: Sorg bei Wendelstein). Abfahrtszeiten auf: www.vgn.de
Weitere Informationen unter: **www.schloss-sorg.com**

Der Weihnachtszauber Schloss Sorg 2026 wird präsentiert von: Familie Ritschel, Zum Schloss 8, 90530 Wendelstein-Sorg, Telefon 09129-5824

EVENTS AUF SCHLOSS FRANKENBERG IM NOVEMBER UND DEZEMBER



Schloß Frankenberg

SCHLOSSHOTEL | EVENTLOCATION | RESTAURANTS | KONFERENZEN | WEIN- & BIERGARTEN

Bis 30. Nov.: **Gänse-Essen im Restaurant Amtshaus & Terrassen**
täglich warme Küche 11.30–21.30 Uhr

Bis 6. Dez.: **Wildbretwochen im Restaurant Amtshaus & Terrassen**
Heimische Wildspezialitäten zusätzlich zur à-la-carte-Karte

1.-4. Advent: **Sonntagsbrunch** **€ 49,- p.P.**
inkl. Welcome-Sekt, Wasser, Säfte, Kaffee 11.30–14.00 Uhr

Ab 23. Nov.: **Vorbestellungsstart „Gans to go" + Fl. Wein f. Weihn. € 159,-**
alles komplett für zuhause (Rotkraut, Klöße, Maronen, Sauce) für 4 Pers.

27.-29. Nov.: **Advents-Weihnachtsmarkt im Schloss für die ganze Familie**
und jedes weitere Adventswochenende im Dezember Fr. bis So.

Do. 31. Dez.: **Silvesterball 2026/27 Entertainment & Kulinarik der Spitzenklasse** € 195,- p.P. für Programm & Buffet/Menü
+ € 226,27 pro DZ inkl. Frühstück

www.schloss-frankenberg.com | Schloss Frankenberg 1, 97215 Weigenheim | Reservierungen: 09339 - 97140 | reservierung@schloss-frankenberg.com

ANZEIGE

Winter Wunderland im Freizeit-Land Geiselwind

Winterzauber, Familienspaß und Action bei freiem Eintritt

Vom 28. November 2026 bis zum 10. Januar 2027 verwandelt sich das Freizeit-Land Geiselwind an ausgewählten Tagen in ein stimmungsvolles Winterparadies.
Besucher erwartet ein abwechslungsreiches Programm aus winterlicher Atmosphäre, beliebten Attraktionen, mitreißenden Shows und besonderen Events für die ganze Familie.

Winterzauber für die ganze Familie – bei freiem Eintritt
Der Eintritt in den festlich geschmückten Park ist kostenlos. Auch Spielplätze und die beheizte Indoor-Spielwelt können ohne zusätzliche Kosten genutzt werden. Für das leibliche Wohl sorgen Gastronomiestände mit herzhaften Speisen, süßen Leckereien und winterlichen Getränken.

Fahrspaß und Abenteuer auch in der kalten Jahreszeit
Zahlreiche Achterbahnen sowie Familien- und Kinderattraktionen sind auch im Winter geöffnet. Dank der Tuki-Taler bezahlen Besucher einzelne Fahrten flexibel vor Ort. Für Kinder gibt es alternativ eine Tageskarte zum Festpreis mit unbegrenzter Nutzung der teilnehmenden Attraktionen. Abenteuerpass- und Jahreskarteninhaber nutzen alle geöffneten Fahrgeschäfte weiterhin kostenlos.





Shows, Cosplay, besondere Begegnungen und spektakuläre Feuerwerke
Ein abwechslungsreiches Unterhaltungsprogramm ergänzt das Wintererlebnis. Geplant sind Begegnungen mit Furrys, Aktionen rund um die Eiskönigin, Cosplay-Erlebnisse und spektakuläre Feuerwerke. Wechselnde Programmpunkte sorgen für besondere Erlebnisse bei unterschiedlichen Altersgruppen.

Jeder gestaltet seinen eigenen Wintertag
Ob gemütlicher Spaziergang im Lichterglanz, Familienausflug oder ein Tag voller Fahrspaß: Das Winter Wunderland bietet vielfältige Möglichkeiten. Durch den kostenlosen Eintritt und das flexible Angebot an Attraktionen bestimmen Besucher selbst, wie sie ihren Aufenthalt gestalten und wie viel sie ausgeben möchten. Mit dem Winter Wunderland lädt das Freizeit-Land Geiselwind zu winterlichen Erlebnissen und gemeinsamen Momenten für die ganze Familie ein.



Wir verlosen…

5 x 2 Erlebnisbänder für kostenfreie Fahrten bei allen Fahrgeschäften im Freizeitland Geiselwind
Senden Sie das Stichwort **„Freiteitland Geiselwind"** bis zum 02.12.2026 an verlosung@verlag-hopfner.de.
Der Rechtsweg ist ausgeschlossen! Die Daten werden ausschließlich zur Gewinnermittlung verwendet und nach der Ziehung vernichtet.

Ein Saunabesuch im Winter…

…ist pure Entspannung für Körper und Seele. Während draußen die Temperaturen sinken und die kalte Winterluft den Alltag bestimmt, sorgt die wohltuende Wärme der Sauna für Geborgenheit und Erholung.
Der Wechsel zwischen heißer Sauna und erfrischender Abkühlung stärkt das Wohlbefinden und lässt neue Energie entstehen. Gönnen Sie sich eine kleine Auszeit, lassen Sie den Alltagsstress hinter sich und genießen Sie die besondere Atmosphäre des Winters – warm, ruhig und voller Entspannung.

Das wünscht Ihnen Ihre Redaktion FREIZEIT vom Verlag Hopfner



ANZEIGE

Winterzauber im PLAYMOBIL-FunPark

Ein Ausflug in den PLAYMOBIL-FunPark ist auch in der kalten Jahreszeit ein unvergessliches Familienerlebnis voller Spiel, Bewegung und Abenteuer.



Durch die beliebten PLAYMOBIL-Themenwelten führt ein stimmungsvoll beleuchteter Zauberweg. Tausende Lichter tauchen den Park dabei in eine romantische Winteratmosphäre, und gemütliche Winter-Iglus laden kleine und große Entdecker zum Verweilen ein. Rund um den Piratensee, in der Ritterburg oder auf der Baustelle gibt es jede Menge auszuprobieren und zu erleben. Wer es rasant und actionreich mag, ist auf dem Gokart-Parcours richtig – oder auf der überdachten Echteisbahn. Natürlich gibt es auch einen Schlittschuhverleih und Tierfiguren zum Festhalten für Eislauf-Neulinge.
Wenn es draußen mal ungemütlich wird, geht das Abenteuer drinnen nahtlos weiter: Im liebevoll dekorierten Innenbereich warten die große PLAYMOBIL-Spielstadt und der Klettergarten mit Türmen, Hängebrücken und Rutschen.
Für das leibliche Wohl sorgen Leckereien wie Waffeln am Stiel, herzhafte und süße Snacks, warmer Punsch und vieles mehr. Ein perfekter Start in den Tag voller Spaß und Abenteuer ist auch das beliebte Familienfrühstück.
Und die schönsten Geschenkideen für Groß und Klein? Die gibt es im festlich geschmückten FunPark-Shop sowie im benachbarten LECHUZA-Store.



Ein wunderbares Winterabenteuer für die ganze Familie – täglich von 10 – 18 Uhr geöffnet (außer 24./25./26./31.12.2026 und 1.1.2027).

Wir verlosen…

5 x 2 Eintrittskarten für den Winterzauber im PLAYMOBIL-FunPark

Senden Sie das Stichwort **„PLAYMOBIL-FunPark“** bis zum 02.12.2026 an verlosung@verlag-hopfner.de.

Der Rechtsweg ist ausgeschlossen! Die Daten werden ausschließlich zur Gewinnermittlung verwendet und nach der Ziehung vernichtet.

Ein Stern erobert die Welt

ANZEIGE

Seit dem 22. Oktober 2026 zeigt das BIBEL MUSEUM BAYERN in Nürnberg die Ausstellung „…und leuchtet in die ganze Welt – Der Herrnhuter Stern und seine Geschichte“, die in Kooperation mit der Herrnhuter Sterne Manufaktur – dem Hersteller des weltbekannten Sterns – entstanden ist.

Er leuchtet rund um den Globus: der Herrnhuter Stern. Seine Ursprünge liegen im frühen 19. Jahrhundert. Damals bastelten Schüler der Herrnhuter Brüdergemeine in der Oberlausitz Sterne für ihre Schul- und Internatsstuben. Sie symbolisierten den Stern von Betlehem, der laut Matthäusevangelium den Heiligen Drei Königen den Weg zum Jesuskind wies. Aus dieser Tradition entwickelte sich der inzwischen weltbekannte Weihnachtsstern.

Den entscheidenden Schritt für seine überregionale Vermarktung machte der Buch- und Musikalienhändler Peter Hendrik Verbeek ab Ende des 19. Jahrhunderts: Er begann, den Stern in Herrnhut zu produzieren, und entwickelte seine Form und Konstruktion weiter.

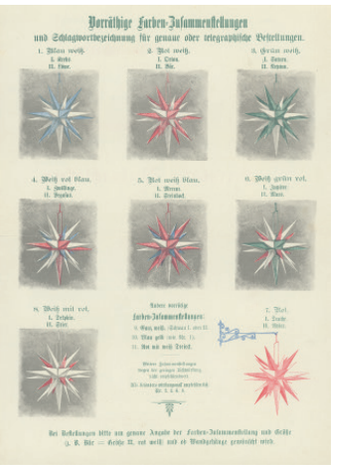



Foto: © Linus-Leiffert

Er legte ebenfalls den Grundstein für die heutige Manufaktur, wo bis heute jeder Papier- und Kunststoffstern von Hand gefertigt wird.

Die Ausstellung im Bibelmuseum im Lorenzer Pfarrhof ist noch bis zum 31.01.2027 zu sehen und beleuchtet die Geschichte des Herrnhuter Sterns, seine Bedeutung und seine Herstellung, begleitet von zahlreichen Events für Familien mit Kindern und Erwachsene. Ein echter Hingucker sind außerdem die unzähligen Herrnhuter Sterne, die den ganzen Pfarrhof stimmungsvoll beleuchten.



ANZEIGE

Frankens Mehrregion entdecken – wir radeln zur Landesgartenschau 2027



Wenn Bad Windsheim 2027 aufblüht, ist es Zeit, auch Frankens Mehrregion zu entdecken! Rund um die Landesgartenschau warten blühende Landschaften, geschwungene Weinberge, idyllische Rad- und Wanderwege und fränkische Genussmomente darauf, erkundet zu werden. Wer die Region entdecken möchte, kann den Besuch der Landesgartenschau ideal mit einem Urlaub verbinden: Ob mit dem Rad durch den Aischgrund, zu Fuß durch den Steigerwald oder bei einer kulinarischen Entdeckungsreise durch charmante Orte – hier findet jeder sein persönliches Mehrchen.

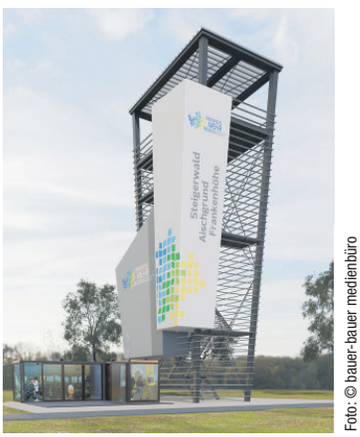

Foto: © bauer-bauer medienbüro


Foto: © Florian Kogler

Einen Einblick in die Vielfalt der Region bietet die **Landesgartenschau 2027 in Bad Windsheim**. Vom **29. April bis zum 3. Oktober 2027** präsentiert sich der Landkreis mit einem eigenen Aussichtsturm und einer Ausstellung, die Lust darauf machen, Frankens Mehrregion näher kennenzulernen. Ergänzt wird der Auftritt durch attraktive Veranstaltungen, die regionale Besonderheiten, Kultur und Genuss erlebbar machen.

Ein besonderer Tipp für alle, die häufiger dabei sein möchten: Der vergünstigte Dauerkartenvorverkauf für die Landesgartenschau läuft noch bis zum 28. April 2027. So lässt sich die Gartenschau flexibel genießen und zugleich die Gelegenheit nutzen, die vielfältigen Urlaubsangebote der Region zu entdecken.

Burg Rabenstein – Musik, Magie und Mystery

ANZEIGE

Ein Geschenk wunderschöner Momente



Fotos: Burg Rabenstein

Das Neujahrskonzert findet am **6.1.** mit „Boogie Woogie & Blues“ statt und so wird mit viel Schwung in die Musiksaison 2027 gestartet.

Höhepunkt der Festtage ist die Silvesterfeier mit einem zauberhaften Barockfeuerwerk vor der Burg. In der Beletage spielt das Hildegard Pohl Trio mit Live-Musik zum 4-Gänge-Galamenü. In den Rittersälen gibt es mittelalterliche Unterhaltung zum Buffet.


Die Mumie

Übernachten und Feiern
Für Übernachtungen in der romantischen Burg stehen 22 stilvolle Hotelzimmer zur Verfügung. Burg Rabenstein ist auch eine äußerst beliebte Eventlocation zum Heiraten, Feiern und Tagen.

Die mittelalterliche Burg Rabenstein und die prächtige Sophienhöhle sind auch im Winter ein attraktives Ausflugsziel. Viele Kulinar- und Musik-Highlights bieten Genuss für Gaumen, Augen und Ohren im wundervollen Burgambiente.

Vorweihnachtszeit
In der Vorweihnachtszeit lockt ein buntes kulinarisches Programm wie Höhlenzauber mit dem „Sophie at night“-Erlebnis in der Sophienhöhle und Adventsmenü in der Burg **(5.12., 9.12., 16.12., 20.12.)**, Wildschwein vom Spieß **(3.12., 17.12.)** oder ein Advents-Brunchbuffet im Prunksaal der Burg **(6.12., 20.12., 11 Uhr)**. Krimi-, Grusel- und Magic-Dinner **(11.12., 12.12., 18.12.)** und „Feurige Abende“ **(6.12., 19.12.)** bieten weitere Höhepunkte. Schöne Musik stimmt auf Weihnachten ein: „Weihnachtskonzert zum Adventsmenü“ mit „Wulli“ & Sonja **(4.12., 19 Uhr)**, „Christmasjazz zum Adventskaffee“ mit Victoria Pohl **(5.12., 14:30 Uhr)**, „Klingender Advent im Kaminzimmer“ mit Cornelia Götz **(6.12., 16 Uhr)** sowie „Adventliches aus Franken“ mit Stefan Grasse **(13.12., 16 Uhr)**.

Zwischen den Jahren
Über die Feiertage vom **26.12. bis 10.1.26** verzaubert ein Highlight mehr als das andere. Am 2. Weihnachtstag wird romantisch mit Glühwein und Fackelwanderung vom Burgtor zur Sophienhöhle in das Programm zwischen den Jahren gestartet. Die Besucher erleben die Sophienhöhle faszinierend ausgeleuchtet und erfüllt von Musik und kehren dann in die weihnachtlich geschmückte Burg, in der das Kaminfeuer wärmend prasselt, zum delikaten 3-Gänge-Burgmenü zurück **(26.12., 1.1., 10.1.)**. Am **29.12.** und **3.1.** gibt es „Wildschwein vom Spieß“. Unterhaltung vom Feinsten zum 4-Gänge-Menü ist beim Gruseldinner „Dracula“ am **2.1.** und beim Murder Mystery Dinner am **8.1.** angesagt. Am **4.1.** verzaubert die „Goldmarie“ mit Märchen für Erwachsene, am **5.1.** der Magier Danny Ocean zum 4-Gänge-Menü und am **7.1.** der „Feurige Abend“ mit Feuershow vor der Burg. Beim Brunch-Buffet am **10.1.** dürfen die Feiertage genüsslich ausklingen.

TIPP: Gutscheine für die verschiedenen Veranstaltungen sind ein beliebtes Weihnachtsgeschenk!

Karten und Geschenkgutscheine unter Tel. 09202/9700440 oder **www.burg-rabenstein.de/events.**


Jogo Pausch und Hildegard Pohl


Boogiemen's Friends


Gaukler an Silvester

VGN R 343

Wir verlosen…

5 x 2 Konzertkarten für das Neujahrskonzert mit den Boogiemen's Friends am 06.01.27 um 16 Uhr (Kartenwert je 29,- Euro)

Senden Sie das Stichwort **„Burg Rabenstein“** bis zum 02.12.2026 an verlosung@verlag-hopfner.de.

Der Rechtsweg ist ausgeschlossen! Die Daten werden ausschließlich zur Gewinnermittlung verwendet und nach der Ziehung vernichtet.



SPIELBANK FEUCHTWANGEN

DAS SPIEL BEGINNT –
MIT EVENTS FÜR JEDEN
GESCHMACK!

DAS KRIMINAL DINNER®
DEUTSCHLANDS GRÖSSTER KRIMIDINNER ANBIETER

Dinner & Kabarett
mampf mit krampf

CASINO CLUB
NIGHT

TOMBOLA

TERMINE, TICKETS & INFOS UNTER
www.spielbanken-bayern.de

Glücksspiel kann süchtig machen. Spielteilnahme ab 21 Jahren.
Informationen und Hilfe unter www.spielbanken-bayern.de



RUHE & ERHOLUNG
AM NATIONALPARK BAYERISCHER WALD




GASTHOF SCHREINER SCHNUPPERTAGE

p. P. im DZ
ab 236 €

- 3 Übernachtungen im Doppelzimmer
- 1x Sektcocktail
- 1x Kaffee & Kuchen
- morgens reichhaltiges Frühstücksbuffet
- abends 3-Gänge-Wahlmenü und Salatbuffet
- Nationalpark-Card mit vielen Vergünstigungen

Verlängerung möglich

ÜF p. P. ab 52 € | inkl. HP ab 74 €

Landhotel Gasthof Schreiner | Theresia Pichler | Dorfplatz 17 | 94545 Hohenau
Tel. 08558 / 1062 | info@gasthof-schreiner.de | www.gasthof-schreiner.de



Erholsame Entspannungsmomente garantieren in unserem 4-Sterne Wellnesshotel die 22 stilvoll eingerichteten Zimmer und Suiten. Erleben Sie internationale Köstlichkeiten und hausgemachte, bayerische Spezialitäten im harmonisch abgestimmten Ambiente des Restaurants. Hier kocht die Chefin noch selbst. Für Ruhemomente und Entspannung sorgen unsere Saunen. Das Wellness-Team verwöhnt Sie mit Massagen & Beauty-Treatments.



3–7 WOHLFÜHLTAGE

p. P. im DZ
ab € 299,00

- 3–7x Übernachtungen inkl. Halbpension
- 1x Begrüßungsgetränk, Kaffee & Kuchen
- Freie Nutzung des Wellnessbereiches
- 1x Wohlfühlmassage a. d. Medi-Stream-Liege
- activCARD kostenfrei bei Anreise u. a. freier Eintritt Waldwipfelweg



Wellnesshotel Bayerwald-Residenz

Hotel Bayerwald-Residenz • Simon Lerndorfer
Bayerwaldstraße 2 a • 94362 Neukirchen • Tel. 09961 / 942940
info@hotel-bayerwaldresidenz.de • www.hotel-bayerwaldresidenz.de



Mediaagentur: www.Tourismus-Marketing-Bayern.de



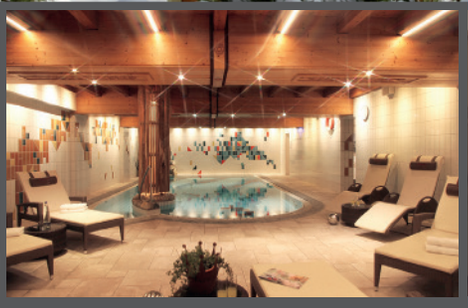

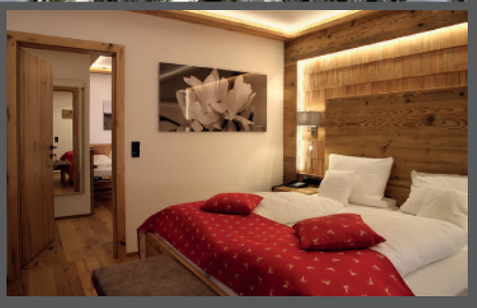

DAHOAM BEIM SINGENDEN WIRT

Wellness, Musik & Natur in Elisabethszell im Bayerischen Wald

WINTERZAUBER
Mit Möglichkeit „Neujahrsgrüße mit der Schäferfamilie“
02.01.2027 - 06.01.2027
4 ÜN Halbpension p. P. ab € 492,-
2 ÜN Halbpension p. P. ab € 246,-

WINTERTRAUM IM MARIANDL
22.01.2027 – 15.03.2027 (Sonntag – Freitag)
4 ÜN Halbpension p. P. ab € 452,-
2 ÜN Halbpension p. P. ab € 226,-

WINTERTRAUMWOCHENENDE
22.01.2027 – 31.3.2027
2 ÜN Halbpension p. P. ab € 236,-

Weitere Angebote finden Sie auf der Homepage
www.singenderwirt.de

„AUSZEIT“ INKLUSIVE

- vielfältiges Frühstücksbuffet
- 4-Gänge-Menü am Abend mit Salatbuffet
- Wellness & Erholung im Innen-/Außenbereich
- Tee- Obst Bar zum freien Genuss
- prickelnder Begrüßungsdrink zur Anreise
- geführte Wanderung mit Stefan
- Saunatücher & Leihbademantel
- kostenlose Parkplätze
- Nachmittagsverlängerung kostenlos am Abreisetag (nach Zimmer-Check-Out noch bis 18 Uhr Wellness genießen)



mehrmals wöchentlich Musik & Tanzveranstaltungen

Mariandl
SINGENDER WIRT
Musik- & Wellnesshotel
✦✦✦✦

Hotel Mariandl - Singender Wirt, Inh.: Stefan Dietl, Azoplatz 3, D-94353 Elisabethszell
Tel. 0049 9963 / 2990, info@singenderwirt.de, www.singenderwirt.de

Dein Hotel in Bodenmais / Bayerischer Wald

In seiner Alleinlage ist das Hotel Böhmhof der ideale Ort, um Ruhe und Raum in intakter Natur zu finden.

BÖHMHOF
WELLNESS- UND VITALHOTEL

Geschenk-Tipp:
Böhmhof-Gutschein
GUTSCHEIN-SHOP
boehmhof.de/
gutschein

Zirbenzeit

2 Nächte
p. P. im DZ
ab 381 €

- 3 Tage / 2 Übernachtungen
- 3/4 Pension & Verwöhnprogramm
- 1x Holunderblütenpackung
- 1x Massage mit Zirbenöl und Zirbenkugeln (40 Min.)

Eine Insel im Wald
KLEIN. FEIN. BESONDERS.



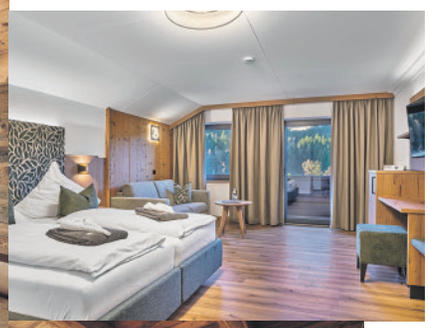



Hunde
herzlich
willkommen





Ferien für vier Pfoten

- 92 ha hoteleigenes Wald- & Wiesen-Areal
- Hundewaschplatz, Hundehandtücher
- Hundeleckerlies zur Anreise
- Tagesdecke für die Betten
- Hundenäpfe auf Verlangen
- separates Restaurant-Nebenzimmer für Gäste mit Hund
- Hunde haben Zutritt zur Bar und Hotelhalle

Wellness- & Vitalhotel
Böhmhof e.K.
Karin Geiger-Wastl
Böhmhof 1
D-94249 Bodenmais

Tel. +49 9924 / 94300
info@boehmhof.de
www.boehmhof.de

Mediaagentur: www.Tourismus-Marketing-Bayern.de

Wohltuende Auszeit im Ensana Fürstenhof

ensana

Thermalwellness, Gesundheit und bayerische Gastlichkeit im Herzen des Rottals.

Umgeben von der sanften Hügellandschaft Niederbayerns verbindet der Ensana Fürstenhof Bad Griesbach Erholung, Gesundheit und gehobenen Hotelkomfort. Die stilvoll eingerichteten Zimmer und großzügigen Suiten bieten den passenden Rückzugsort für entspannte Urlaubstage.

Herzstück des Hauses ist der 4.400 m² große Health Spa mit wohltuendem Thermalwasser aus 1.000 Metern Tiefe. Zwei Innen- und ein Außen-Thermalbecken, Whirlpools, eine vielfältige Saunalandschaft, eine Salzgrotte und großzügige Ruhebereiche laden zum Abschalten ein. Ergänzt wird das Angebot durch wohltuende Massagen, Kosmetik- und Wellnessanwendungen sowie ab 2027 medizinische Leistungen.

Auch Golfliebhaber finden hier beste Voraussetzungen: Das Quellness Golf Resort Bad Griesbach begeistert mit zehn Golfanlagen und insgesamt 129 Spielbahnen, darunter fünf 18-Loch-Meisterschaftsplätze. Das Golfodrom® mit professioneller Golfschule und vielseitigen Trainingsmöglichkeiten bietet Abwechslung für jede Spielstärke. Nach einem aktiven Tag auf dem Grün sorgen der Health Spa und die kulinarische Vielfalt des Fürstenhofs für entspannte Stunden.

Kulinarische Vielfalt und herzliche Gastlichkeit machen den Aufenthalt komplett. Die Umgebung lockt außerdem mit idyllischen Wanderwegen und abwechslungsreichen Ausflugszielen.

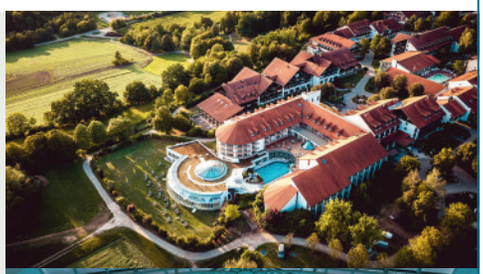



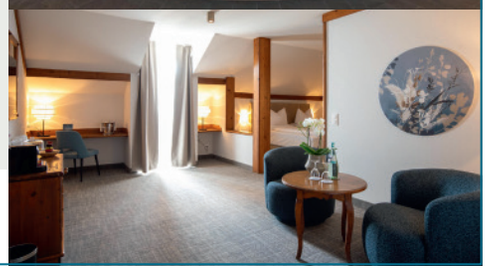

Ensana Fürstenhof GmbH • Health & Spa • Thermalbadstr. 28 • 94086 Bad Griesbach
Telefon: +49 8532 981-0 • E-Mail: res.fh@ensanahotels.com • **www.ensanahotels.com**

Mediaagentur: www.Tourismus-Marketing-Bayern.de



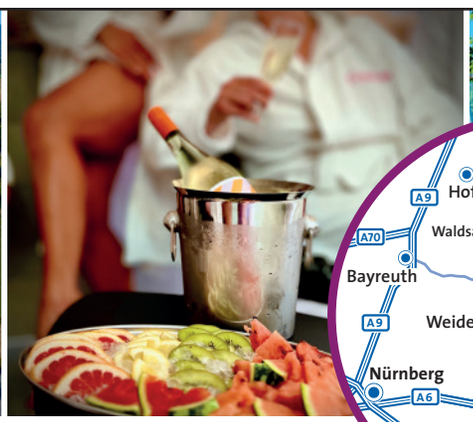

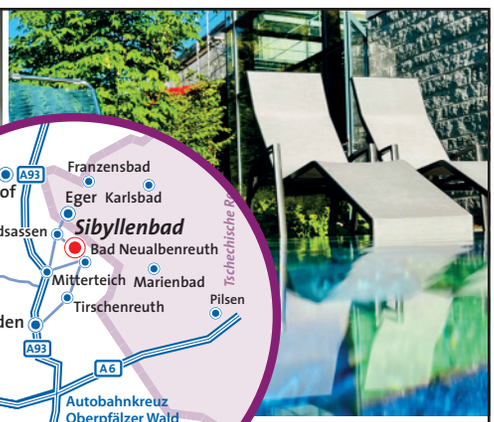

Sibyllenbad in Bad Neualbenreuth

Radon- u. Physiotherapie, Bade- und Saunalandschaft, Hamam

Badelandschaft (ab 10 Jahren)
34 – 36° C warme Becken,
Dampfbad und Außenbadebereich

täglich	08:00 - 20:00 Uhr
3 Stunden	12,00 €
Tageskarte (ab 4 Std. Aufenthalt)	19,00 €

Saunalandschaft (ab 14 Jahren)
acht unterschiedliche Saunen
mit Saunagarten und Heilwasser-Außen-Whirlpool

Die Nutzung der Badelandschaft ist inklusive.

täglich	10:00 - 20:00 Uhr
3 Stunden	22,00 €
Tageskarte (ab 4 Std. Aufenthalt)	29,00 €

Motorik-Fun Park
54 Geräte auf 26 Stationen im Kurpark gegenüber dem Sibyllenbad

täglich	08:00 - 22:00 Uhr
kostenfreie Nutzung	

Medizinische Abteilung
Physiotherapie, Massagen, Bewegungstherapie auch im Heilwasser, Bäder- und Naturfangoabteilung

Mo bis Fr	08:00 - 19:00 Uhr
So und gesetzl. Feiertage geschlossen	

Sibyllenbad
in Bad Neualbenreuth

Eigenbetrieb des Zweckverbandes Sibyllenbad
Zweckverband Sibyllenbad 93051 Regensburg
Ludwig-Thoma-Str. 14 Tel. 0941 9100-0

Kurmittelhaus Sibyllenbad
Kurallee 1 • 95698 Bad Neualbenreuth
Tel. 09638 933-0 | info@sibyllenbad.de | www.sibyllenbad.de

WEIHNACHTSMARKT OBERASBACH

SAMSTAG, 05.12. &
SONNTAG, 06.12.2026

Weihnachtswichtel gesucht!

Wünsche erfüllen mit dem Oberasbacher Weihnachtswunschbaum

Nicht für jeden gehen Weihnachtswünsche in Erfüllung. Daher kommt der Weihnachtswunschbaum im Oberasbacher Treffpunkt Alte Post zurück. Was Quartiersmanagerin Renate Schwarz vor sechs Jahren mit rund hundert Wünschen begonnen hat, soll dieses Jahr über 300 Menschen eine Weihnachtsfreude bereiten.

Der Ablauf ist einfach: Vom 22. November bis 6. Dezember 2026 eine Wunschkarte am Baum im immer zugänglichen Foyer des Treffpunkts Alte Post (Am Rathaus 6) aussuchen, den Wunsch erfüllen, das Geschenk einpacken – gern auch ein paar persönliche Zeilen dazu schreiben oder ein paar Plätzchen dazu legen. Das festliche Päckchen muss der Weihnachtswichtel dann bis zum 16. Dezember im Treffpunkt Alte Post oder in der Oberasbacher Stadtbücherei im Rathaus-UG abgeben.

Beschenkt werden – bekannt sind nur der Vorname und das Alter – Senioren aus den drei Oberasbacher Pflegeeinrichtungen und der Wohngemeinschaft für Menschen mit Demenz in der Schillerstraße, Kunden der Oberasbacher Tafel und Klienten des Quartiersmanagements Oberasbach der Diakonie Fürth. Meist handelt es sich bei den Wünschen um kleine Geschenke im Wert bis zu 25 Euro, die für die Beschenkten dennoch nicht realisierbar sind: warme Strümpfe, eine besondere Bodylotion, einen Lebensmittelgutschein, ein Malbuch für stille Stunden.

Renate Schwarz und das Oberasbacher Christkind Violet Walter übergeben die gespendeten Geschenke kurz vor Weihnachten in den teilnehmenden Einrichtungen. „Die Freude in den Augen derer zu sehen, die nur wenig haben, ist für uns das schönste Geschenk“, sagt Renate Schwarz. „Ich danke allen von Herzen, die diese Weihnachtsfreude möglich machen.“

Im vergangenen Jahr konnten 308 Wünsche erfüllt werden, und auch in diesem Jahr rechnet das Quartiersmanagement mit über 300 eingereichten Karten. Wer einen Wunsch erfüllen möchte und Unterstützung braucht, kann das Quartiersmanagement einfach unter 0911 801 935 69 ansprechen – Renate Schwarz und ihr Team finden eine Lösung. Weitere Infos auf **www.oberasbach.de**. *Textquelle: www.oberasbach.de*



Die Karten am Weihnachtswunschbaum stehen vom 22. November bis 6. Dezember 2026 im Treffpunkt Alte Post zur Abholung bereit – so sahen im letzten Jahr einige der Wünsche aus.
Fotonachweis: © Renate Schwarz





Einbürgerungsfeier Landkreis Fürth 2026 Oberasbach
Fotoquelle: LRA Fürth

Ein herzliches Dankeschön an Hörgeräte Kracker…

…für das Spendieren der Veröffentlichung unseres Weihnachtsmarktes mit dem Christkind!
Wir freuen uns auf viele Besucher und ein gemeinsames Miteinander.
Vielen Dank für die tolle Unterstützung und das Engagement!



Grafik: © kjpargeter auf Magnific

Weihnachtliche Stimmung auf dem Rathausplatz



Der neue Bürgermeister Thomas Diebenbusch eröffnet den Markt am Samstag um 14 Uhr gemeinsam mit dem Oberasbacher Christkind. Zudem erwartet die Besucher an beiden Tagen ein abwechslungsreiches musikalisches Bühnenprogramm von verschiedensten Akteuren aus Oberasbach.
Für das leibliche Wohl sorgen in bewährter Weise die örtlichen Vereine und Verbände. Neben Bratwurst und Steak gibt es Spanferkel, Flammkuchen, Langosch und vieles mehr. Angereichert wird das Angebot durch philippinische und rumänische Köstlichkeiten.
Die Partnerstädte der Stadt Oberasbach verkaufen landestypische Spezialitäten und freuen sich auf ein Wiedersehen mit ihren Freunden aus Oberasbach.
Das Rathaus-Foyer nutzen die Krippenfreunde Nürnberg/Fürth für eine Krippenausstellung. Hier finden Sie in diesem Jahr auch Gestricktes und selbstgemachte Marmeladen vom Frauenkreis St. Markus und fair gehandelte Produkte aus dem Weltladen.
Besuchen Sie bei freiem Eintritt die Modellbahnausstellung vom Modellbahn Team Oberasbach im Pfarrzentrum St. Johannes, St. Johannes Straße 2, am Samstag von 14.30 bis 17 Uhr und Sonntag von 14 bis 17 Uhr.
Kunstinteressierte kommen bei der Bilderausstellung der Künstlergruppe Art Oberasbach im Gemeindesaal St. Markus, Markusweg 4, auf ihre Kosten. Die Ausstellung ist am Samstag von 14 bis 20 Uhr und am Sonntag von 11 bis 18 Uhr geöffnet.
Adventszeit ist Familienzeit. Das ist auch in Oberasbach nicht anders. Für die kleinen Besucher führt der CVJM Unterasbach wieder ein Kasperletheater in der Stadtbücherei auf. Vorstellungen sind am Samstag um 15 Uhr, 18 Uhr und 19.15 Uhr sowie am Sonntag um 15 Uhr und 17 Uhr. Der Kindergarten Regenbogen bietet am Weihnachtsmarktwochenende eine Lebkuchenwerkstatt an und ein Kinderkarussell steht direkt vor dem Rathaus.
Samstag, 5. Dezember 2025: 14 bis 22 Uhr
Sonntag, 6. Dezember 2025: 13 bis 19 Uhr

Textquelle: Stadt Oberasbach; Fotografin: © Ina Jander







Steiner Weihnachts-Markt

27.–29. Nov.
am Mecklenburger Platz



NEUE UHRZEIT

Freitag	17–21 Uhr
Samstag	15–21 Uhr
Sonntag	**12–18 Uhr**

Freitag, 27. November

17 Uhr Eröffnung der Krippenausstellung im Gemeindehaus der Martin-Luther-Kirche

17.30 Uhr Adventsandacht an der Weihnachtspyramide auf dem Martin-Luther-Platz

18.15 Uhr Laternenzug
Aufstellung am Rathaus
Zugstrecke: Gartenstraße – Wilhelmstraße zum Weihnachtsmarkt am Mecklenburger Platz

18.30 Uhr Eröffnung des Weihnachtsmarktes
- Posaunenchor Oberweihersbuch
- Weihnachtslied und Gedicht der Grundschulkinder
- Weihnachtsmann und Christkind mit Prolog
- Eröffnung durch Ersten Bürgermeister Bertram Höfer
- Weihnachtslied und Gedicht der Grundschulkinder
- Posaunenchor Oberweihersbuch

Samstag, 28. November

17 Uhr Musik zum Advent in der Martin-Luther-Kirche
Es musizieren die Schüler:innen und Lehrkräfte der Musikschule Stein und des Symphonischen Blasorchesters Stein

19 Uhr Weihnachtsbühne am Mecklenburger Platz
Der Posaunenchor Stein spielt weihnachtliche Stücke



Sonntag, 29. November

11 Uhr Martin-Luther-Kirche
Familiengottesdienst zum 1. Advent

17 Uhr Weihnachtsbühne am Mecklenburger Platz
Zum Abschluss des Weihnachtsmarktes unterhält das Gesangsensemble "sing & swing" der Musikschule Stein

Anfahrtsmöglichkeit mit dem Bus

Ab Bus- & U-Bahnhof Röthenbach: Linie 63/64 bis Haltestelle Stein Kirche.
Ab Fürth oder Eibach: mit Linie 67, Stein Schloss, umsteigen Richtung Stein bis Stein Kirche.
Eingang zum Mecklenburger Platz über Alexanderstraße oder Kirchenweg.

STADT STEIN
www.stadt-stein.de
Veranstalter:
Stadt Stein, Hauptstr. 56, 90547 Stein
Tel. 0911/ 68 01 – 0, www.stadt-stein.de

An allen drei Tagen:

- **Ensembles des Symphonischen Blasorchesters Stein und der Musikschule Stein spielen auf der Weihnachtsbühne am Mecklenburger Platz**
- **Krippenausstellung im Gemeindehaus der Martin-Luther-Kirche**

WEIHNACHT

27. - 29. NOVEMBER

Gedichte und Geschichten zur Vorweihnachtszeit

25.11.2026 · 15:00 Uhr bei Kaffee und Kuchen in der Bücherei Stadt Stein, Mühlstr. 1

Wenn's draußen kalt und dunkel wird, wird's in der Bücherei gemütlich. Freuen Sie sich auf einen stimmungsvollen Nachmittag in der Bücherei und lassen Sie sich von heiteren und besinnlichen Geschichten unterhalten.
Bei Kaffee und Kuchen gibt es Gelegenheit zum Zuhören, Schmunzeln, Nachdenken und netten Beisammensein. Eine kleine Auszeit vom Alltag in angenehmer Atmosphäre erwartet Sie. Der Eintritt ist frei.

Zur besseren Planung bitten wir um Voranmeldung.
Tel.:**0911/6704815** oder **buecherei@stadt-stein.de**

Wir freuen uns auf einen schönen gemeinsamen Nachmittag!

Textquelle: Stadt Stein

Bäder & mehr ...komplett aus einer Hand



Sanitär / Bäder I Installation
Flaschnerei

Martin Felbinger
Meisterbetrieb

Gutzberger Dorfstr. 12 · 90547 Stein
www.sanitaer-felbinger.de
Tel. 09127/57528 + 6992
Mobil 0171/7623230
elvira.martinfelbinger@t-online.de

... und natürlich auch Kleinreparaturen aller Art in Küche, Bad, WC

Martin Felbinger mit Team wünscht allen eine frohe Weihnachtszeit!

Grafik: © kjpargeter auf Magnific

Feuerwehr-Ehrung im Steiner Rathaus

Dank für jahrzehntelangen Einsatz



Landrat Bernd Obst (r.), Kreisbrandrat Frank Bauer (li.) und Bürgermeister Bertram Höfer (4. v. l.) zusammen mit den Geehrten der Steiner Feuerwehren. *Text- und Fotoquelle: Stadt Stein*

Am 29. Oktober 2026 ehrte die Stadt Stein gemeinsam mit dem Landkreis Fürth zahlreiche Mitglieder der Freiwilligen Feuerwehren für ihren langjährigen ehrenamtlichen Einsatz. Bürgermeister Bertram Höfer, Landrat Bernd Obst und Kreisbrandrat Frank Bauer würdigten das Engagement der Feuerwehrleute, die sich mit großer Verantwortung, Herzblut und Kameradschaft für die Sicherheit der Bevölkerung einsetzen.

Für 25 Jahre aktiven Feuerwehrdienst erhielten Holger Lohbauer (FF Gutzberg) sowie Florian Engel und Johannes Froschmeir (FF Stein) das silberne Feuerwehrehrenzeichen. Für 40 Jahre wurden Thomas Wendland und Johann Lösel (FF Bertelsdorf) sowie Frank Jenewein (FF Deutenbach) mit dem goldenen Ehrenzeichen ausgezeichnet. Martin Felbinger (FF Gutzberg) erhielt diese Ehrung für beeindruckende 50 Jahre aktiven Dienst.

Bürgermeister Höfer überreichte Urkunden und Stadtkrüge. Auch den Ehefrauen dankte er mit Blumen für ihre langjährige Unterstützung. Abschließend bekräftigte er, dass die Feuerwehren einen unverzichtbaren Beitrag zur Sicherheit leisten und auch künftig auf die Unterstützung der Stadt zählen können.

INFORMATIONSVERANSTALTUNG

Was tun bei Grauem Star, Grünem Star & Makuladegeneration?

Wo: Gemeindehaus Stein, Großer Saal
Martin-Luther-Platz 3, 90547 Stein

Wer: Herr William Kleineidam, MD
Ärztlicher Leiter der Augenarztpraxis Maximilians MVZ Stein

Am: Dienstag, 1.12.2026 um 17:30 Uhr

Die Teilnahme an der Veranstaltung ist **kostenlos**, eine Anmeldung nicht erforderlich.

Diese Veranstaltung wird durchgeführt von: Maximilians MVZ Stein

Mehr Infos: info@mvz-stein.de

mvz-stein.de

FABER-CASTELL
since 1761

Kommen Sie vorbei und finden Sie das perfekte Weihnachts-geschenk!



A.W. Faber-Castell Vertrieb GmbH
Shop am Schloss
Nürnberger Straße 2, 90546 Stein
Tel. 0911/9965-0

Öffnungszeiten:
Mo - Fr von 10.00 - 17.00 h
1. - 4. Adventssamstag
von 10.00 - 14.00 h

WEIHNACHTSMARKT STEIN



Einbürgerungsfeier Landkreis Fürth 2026 Stein

Fotoquelle: LRA Fürth

Die Stadt Stein freut sich auf viele Gäste am Weihnachtsmarkt!

Das komplette Angebotspaket rund um
Heizung. Wärmepumpen. Sanitär. Solartechnik. Spenglerarbeiten.

Empfohlene Fachfirma der Stadtwerke Stein für Umbau von Fernwärmestationen

Beratung • Ausführung • Kundendienst
Projektierung für Heizungs- und Sanitäranlagen

Ihr Meister-Fachbetrieb

Jenewein GmbH
Heizungs- und Sanitärtechnik

Alles aus einer kompetenten Hand!

Geschäftsführer M. Brückner
Raiffeisenstr. 7, 90547 Stein, Tel. 0911 677817
info@heizungsbau-jenewein.de
www.heizungsbau-jenewein.de

Don't drink and drive



ANZEIGE

Spielzeugbasar Kita St. Albertus Magnus in Stein 2026

20.11.2026 · 17:00 Uhr – 19:30 Uhr
Gemeindesaal St. Albertus Magnus,
Albertus-Magnus-Str. 23, 90547 Stein



Foto: KI generiert

Verkauft wird Spielzeug aller Art (inkl. Bücher, Games, Filme, CDs, Fahrzeuge, Kinderwägen, Autositze, Plüschtiere, etc.).
Es werden ca. 3.000 Artikel erwartet! 19% der Verkaufspreise werden zugunsten der Kita St. Albertus Magnus einbehalten.
Als Verkäufer können Sie sich ab dem 20.10.26 um 10 Uhr nur online bewerben unter **www.basarlino.de/HA82**
Preis pro Verkäufernummer (50 Artikel): 4.- €. Nur eine Nummer pro Familie/Haushalt! Die Verkäuferanzahl ist begrenzt!
Weitere Infos unter: **www.kitafranken.de/sankt-albertus-magnus-stein/basar**

ANZEIGE

„Henri und Henriette – Wir sind doch keine Angsthasen"

Bilderbuchkino zum bundesweiten Vorlesetag

20.11.2026 · 15:00 Uhr – 15:30 Uhr

Bücherei Stadt Stein, Mühlstraße 1

Anlässlich des bundesweiten Vorlesetages erwartet kleine Bücherfreunde ein besonderes Bilderbuchkino. Bertram Höfer, 1. Bürgermeister der Stadt Stein, liest die spannende und unterhaltsame Geschichte von Henri und Henriette vor. Für alle Kinder ab 4 Jahren!



Anmeldung unter
buecherei@stadt-stein.de
oder unter **0911 6704815**.

Grafik: © kjpargeter auf Magnific



Einbürgerungsfeier Landkreis Fürth 2026
Cadolzburg
Fotoquelle: LRA Fürth

REPAIR CAFE im Familienzentrum Zirndorf e.V.

Nächste Termine: 2. Dezember 2026, 3. Februar 2027.
Wegen der Planung bitten wir um Anmeldung unter Telefon **0911-6003646** oder per E-Mail unter **h.kaehny@familienzentrum-zirndorf.de**

Zeit schenken, Familien stärken!

Ehrenamtliche Familienpaten im Landkreis Fürth gesucht

Der Alltag mit den Kindern ist wunderschön, kann aber auch zur Herausforderung werden – besonders, wenn das helfende familiäre Netzwerk fehlt.
Deshalb sucht das Familienzentrum Zirndorf e.V. wieder engagierte Bürgerinnen und Bürger jeden Alters, die Familien aus dem Landkreis Fürth unterstützen und somit ein Stück Lebensqualität schenken möchten.
Ihre Aufgaben: Kleine, wirkungsvolle Hilfen im Alltag – z. B. mit den Kindern in ihrer häuslichen Umgebung spielen, basteln oder ein Buch lesen, bei den Hausaufgaben helfen, einen Spielplatz besuchen, mit dem Kinderwagen spazieren gehen oder den Eltern einfach ein offenes Ohr schenken.
Ihr Einsatz: Flexibel gestaltbar, schon 2 bis 3 Stunden pro Woche bewirken eine spürbare Entlastung.
Unser Angebot: Eine fundierte Vorbereitung durch kostenlose Schulung, kontinuierliche fachliche Begleitung und regelmäßiger Austausch mit anderen ehrenamtlichen Familienpatinnen und -paten.
Interesse geweckt? Melden Sie sich unverbindlich bei uns!
Familienzentrum Zirndorf e.V.
Bahnhofstraße 35,
90513 Zirndorf
Telefon: 0911-600 36 46
E-Mail: **n.janzer@familienzentrum-zirndorf.de**
Mehr Infos: **www.familienzentrum-zirndorf.de**

schöll + kollegen
medic center
NÜRNBERG

Kommen Sie in unser Team!

Jetzt bewerben als

Medizinische Fachangestellte (m/w/d)

für unsere hausärztlichen **Medic-Center Praxen in Fürth!**

Das erwartet Sie bei uns:
- interessante Tätigkeit in Voll- oder Teilzeit
- 30 Tage Urlaub (bei VZ), leistungsorientierte Bezahlung
- keine Spät-, Nacht- oder Wochenenddienste
- Business eBike und Firmenwagenregelung für alle
- Kennenlernen verschiedener Fachbereiche im MVZ
- Spaß bei der Arbeit, abwechslungsreiche Aufgaben
- familiäres Betriebsklima und ein motiviertes Team
- Möglichkeiten zur Fort- und Weiterbildung
- Gelegenheit zu einem Schnuppertag
- flache Hierarchien

Informationen + Bewerbung unter:
www.medic-center-nuernberg.de/karriere

Medic-Center Nürnberg
Telefon 09 11/ 80 12 92 36

WWW.MEDICCENTER.DE

Einbürgerungsfeiern Landkreis Fürth 2026

475 Menschen aus 49 Ländern haben im zurückliegenden Jahr im Landkreis Fürth die deutsche Staatsangehörigkeit erworben. Im dieser Ausgabe finden Sie dazu einige Impressionen aus den Gemeinden.

ARTEMIS
PFLEGE

Wir unterstützen, wo Sie uns benötigen:

- bei der **täglichen Grundpflege**, also beim Duschen und Baden, beim An- und Auskleiden, beim Essen und Trinken sowie bei Toilettengängen u.v.m.
- bei **häuslicher Behandlungspflege** wie der Medikamentengabe, Wundverbandswechseln oder Injektionen.
- bei der **hauswirtschaftlichen Versorgung** – alltägliche Arbeiten im Haushalt und Einkauf.
- Zusätzlich leisten wir auch **Verhinderungspflege** - wir springen ein, wenn Sie uns benötigen.

STELLENAUSSCHREIBUNG
Du bist **Pflegefachkraft** oder **Pflegehelfer/in** und auf der Suche nach einem herzlichen Team?
Dann komm zu uns!
Wir suchen engagierte Mitarbeitende für unseren Pflegedienst und freuen uns auf deine Bewerbung.

Artemis Pflege · Benno-Strauß-Straße 7 · 90763 Fürth · 0911 366 841 66 · 01575 108 80 31
info@artemis-pflege.de · www.artemis-pflege.de



Roßtal: Der Martinimarkt trotzte dem Novembergrau

von Jürgen Kotzbauer



Der November zeigte sich am siebten und achten Tag in diesem Jahr von einer sehr grauen Seite. Da tat es gut, etwas Interessantes, Spannendes oder Wohltuendes für Sinne zu haben. Der Markt Roßtal lud dazu passend wieder zum traditionellen Martinimarkt ein. Rund um Marktplatz, Schulstraße, Rathausgasse und Spitzweedscheune kamen Jung und Alt zusammen und schauten sich an, was Firmen, Händler, Vereine und Aussteller alles zu bieten hatten. Beim Rundgang konnten sich die Besucher mit allerlei alkoholischen und alkoholfreien Heißgetränken aufwärmen. Auch das Imbissangebot, ob herzhaft oder süß, ließ kaum Wünsche offen.

Wie immer war der Gewerbemarkt in und um die Grundschule ein wichtiger Hotspot des Marktes. Die Mitglieder des Bundes der Selbstständigen Roßtal präsentierten ihre Unternehmen, eine große Palette an Produkte und Dienstleistungen und zeigten, wie breit das örtliche Gewerbe aufgestellt ist.

Kultur und Soziales kamen auch in diesem Jahr nicht zu kurz. Im Heimatmuseum gab es zum letzten Mal die Gelegenheit in einer Sonderausstellung die 150-jährige Geschichte der Freiwilligen Feuerwehr Roßtal kennenzulernen. In der Spitzweedscheune gab es ein farbiges Kontrastprogramm zum Novembergrau und man konnte „Kunst für den kleinen Geldbeutel“ erwerben. Schräg gegenüber fand am Samstag erstmals ein Bücherflohmarkt in der Bücherei des Marktes Roßtal statt. Und nur wenige Meter weiter gab am Samstagabend in der Kirche das Feuerbach Quartett aus seinem Album „Brahms, Britten, Beatles“ Kammermusik mit Einfallsreichtum und viel Energie zum Besten.

Im Rathaus hieß es an beiden Markttagen wieder „Roßtal sozial“: Zum 10-jährigen Bestehen veranstaltete die Bürgerstiftung Roßtal eine kleine Rätselsuche durch das Rathaus mit tollen Gewinnen. Die AWO, der VdK, die evangelischen KiTas in Roßtal oder die Fairtrade Steuerungsgruppe waren neben anderen Organisationen vertreten. Wer wollte, konnte sich am Stand des Autorenkreises „Wortkunst“ mit frischer Literatur versorgen und gleich nebenan im Marktcafé des Rathauses über den Neuerwerb diskutieren. Die jüngsten Gäste kamen im Haus ebenfalls nicht zu kurz.

Schwindelfreie Marktbesucher, denen das Treppensteigen nicht zu mühselig war, konnte ganz hoch hinaus: Der Kirchturm bot einen prima Blick über das Marktgeschehen. Und am Sonntag konnte man von dieser hohen Warte die Ankunft des Pulzermärtls sowie die Verteilung der Martinerli aus einer nicht alltäglichen Perspektive verfolgen.

Die Klosterhofspieler morden im Orientexpress

von Margit Begiebing





Es ist vielleicht die berühmteste der Geschichten aus der Feder von Agatha Christie: „Mord im Orientexpress“. Genau diese Geschichte haben die Klosterhofspiele nun als Winterstück im großen Kinosaal des Kulturhofes Langenzenn auf die Bühne gebracht. Die ausverkaufte Premiere fand am 07.11.2026 statt.

Viel Prominenz aus Politik und Kultur hatte sich eingefunden. Langenzenns Bürgermeister Christian Ell sagte dem Verein der Klosterhofspieler seine volle Unterstützung zu, denn „wir sind froh, dass wir euch haben.“ Dann konnte es auch schon losgehen.

Die Schauspieler kamen von allen Seiten durch den Zuschauerraum und fanden sich auf der Bühne vor einem großformatigen Abbild des legendären Zuges zusammen.

Der Aussage, dass der Orientexpress um diese Jahreszeit nie voll besetzt sei, dieser Aussage, die sich noch als enorm wichtig herausstellen sollte, maß zu Anfang des Stückes niemand Bedeutung bei.

Das ausgeklügelte Bühnenbild, das mit wenigen Umbauten von der Außenansicht des Zuges zur Innenansicht eines Abteils, eines Schlafwagens oder des Speisewagens verwandelt werden konnte, ist durchaus erwähnenswert. Perfekt! Die Kostüme, die das Jahr 1934 wieder auferstehen ließen, waren in hervorragender Harmonie zum Stück und zu seinen TrägerInnen ausgewählt. Perfekt! Sehr pfiffig auch die im Hintergrund stets präsenten Fahrgeräusche des Zuges samt Signal-Pfiffen.

Der 1920 von Agatha Christie erfundene belgische Detektiv Hercule Poirot wurde exzellent verkörpert von Alexander Heubeck. Er führte die Fäden nach anfänglichem Zögern straff zusammen und klärte den Fall – natürlich – souverän auf. Madame Bouc (Susanne Laurenti), die Geschäftsführerin der Wogons-Lits-Gesellschaft, war herrlich bemüht, alle Wogen zu glätten. Nur die acht Erster-Klasse-Reisenden zeigten widerspenstig und anscheinend nicht an der Aufklärung des Mordfalles, dem der Amerikaner Samuel Ratchett (Stephan Schulz) zum Opfer gefallen war, interessiert. Jeder der Reisenden war sehr speziell, sehr individuell und sehr stimmig dargestellt.

Nach und nach stellte sich heraus, dass jeder bei aller Unterschiedlichkeit einen ganz entscheidenden gemeinsamen Punkt in der Vergangenheit hatte...

Der Regisseur Stefan Rieger hat wieder einmal ausgezeichnete Arbeit geleistet. Stimmig, turbulent und unvergesslich hat er den „Mord im Orientexpress“ mit und für die Klosterhofspieler auf die Bretter, die für Schauspieler die Welt bedeuten, gebracht.

Wenn Sie sich beeilen, können Sie die Reise im Orientexpress noch buchen. Restfahrscheine sind im Kartenvorverkauf der Klosterhofspiele erhältlich!.



VEITSBRONNE

1., 3. UND 4.
ADVENTSWOCHENENDE



Veitsbronner Winterdorf 2026 –

neu erleben, gemeinsam genießen!

Unser neues Winterdorf lädt in der Vorweihnachtszeit zum Verweilen ein. Freuen Sie sich auf gemütliche Atmosphäre, fröhliche Stunden, schöne Begegnungen und ein herzliches Miteinander bei gutem Glühwein, auch alkoholfrei, Bratwurst und Langos und mehr mit Musik.

Lassen Sie sich von unserem vielfältigen Engagement und Angebot begeistern und erleben Sie Gemeinschaft von ihrer schönsten Seite! Und als krönenden Abschluss erwartet Sie ein ganz besonderes Highlight: Ein musikalisches Weihnachtsfeuerwerk!

Wir freuen uns auf Sie und auf unvergessliche Stunden im Veitsbronner Winterdorf 2026!



Foto: pexels / pixabay.com





Grafik: © kjpargeter auf Magnific

R WINTERDORF

Katharinenmarkt Seukendorf am 21./22. November

Wieder mit interessanten Rahmenprogramm

Seit über 45 Jahren findet der Katharinenmarkt in Seukendorf jährlich rund um den Namenstag der Hl. Katharina statt. Kreativität gehört dabei zur Tradition: So erfand der frühere Bäckermeister Wilhelm Gräf einst die beliebte Lebkuchenkatharina. Auch heute sorgt das Vorbereitungsteam mit einem abwechslungsreichen Programm für Begegnung und Gemeinschaft.

Den Auftakt bildet am Samstag, 21. November, um 19.00 Uhr eine Katharinensoirée in der Kirche. Das „Duo Hoffnungsvoll“ aus Ebersdorf bei Coburg (Rebekka und Heiko Jürgen Friedrich) gestaltet den Abend mit eigenen Liedern und Texten zu Glauben, Leben, Liebe und Zuversicht. Der Eintritt ist frei, Spenden sind willkommen.

Am Sonntag, 22. November, beginnt der Markt nach dem Gottesdienst ab 10.30 Uhr im und um das Gemeindehaus. Auf die Besucher warten Märchenerzählungen, ein Standkonzert des Posaunenchores und eine Kirchenführung. Besondere Programmpunkte sind die Entdeckungstour der Seukendorfer Orgel um 12.00 Uhr sowie eine Backvorführung „Quarkspotz'n“ um 14.00 Uhr. Dazu gibt es das traditionelle Kuchenbuffet. Das im vergangenen Jahr veröffentlichte Backbuch mit den beliebtesten Rezepten kann ebenfalls erworben werden.

Auch die beliebten, liebevoll gebundenen Adventskränze werden wieder angeboten. Ergänzt wird der Markt durch Aussteller mit Handwerkskunst, Textilien, Selbstgenähtem und -gestricktem, Korbwaren, Imkereiprodukten und Aquarellen.

Der gesamte Erlös wird traditionell für einen karitativen Zweck gespendet. In diesem Jahr kommt er dem Kinderpalliativteam der Kinder- und Jugendklinik Erlangen zugute.

Die Kirchengemeinde lädt alle Besucher ein, gemeinsam schöne Stunden zu verbringen, ins Gespräch zu kommen und mit ihrem Besuch einen guten Zweck zu unterstützen.

Textquelle: Gerhard Kallert





Benefizspiel für Lukas‘ Familie

Am 5. November verlor unser Lukas mit gerade einmal 14 Jahren den Kampf gegen den Hirntumor.
Aus diesem Grund veranstaltet der ASV Zirndorf auf seinem Gelände (Schwabacher Str. 51 in Zirndorf) ein Benefiz-Spiel seiner C-Jugend Mannschaft.

Der Erlös kommt der Familie von Lukas zugute.



Wir hoffen auf zahlreiche Besucher.
Die Mannschaft ASV Zirndorf C-Jugend

Text- und Bildquelle: Andreas Kussin

Landkreis-Elf

F. Stampka – TSV Altenberg

A. Robl – ASV Zirndorf
I. Binder – SG Puschendorf

P. Renelt – STV Deutenbach
O. Dieng – ASV Zirndorf 2

L. Ott – SV Raitersaich

A. Gattinger – SF Laubendorf
V. Spina – TSV Wilhermsdorf

T. Weiß – SG Puschendorf
N. Jakubetz – TSV Wachendorf

F. Müller – TSV Ammerndorf

Zusammengestellt von unserem Sportkolumnisten Thomas Wedel



Einbürgerungsfeier Landkreis Fürth 2026
Seukendorf
Fotoquelle: LRA Fürth

Grafik: © kjpargeter auf Magnific

WEIHNACHTSMARKT

13. DEZEMBER 2026

Der Klosterbeck, der Klosterbeck hat gebacken seine Weck‘

von Margit Begiebing

Eigentlich wollte der Klosterbeck in Rente gehen…
Jeder weiß, dass der Klosterbeck jedes Jahr am 3. Adventssonntag über den Langenzenner Weihnachtsmarkt spaziert. Der Klosterbeck ist eine historische Figur aus der Stadtgeschichte. 1424 kam er, damals noch unter seinem Geburtsnamen Leonhard Hirl, aus Greding nach Langenzenn. Er wurde im Augustiner-Chorherren-Stift aufgenommen und zum Laienbruder Anselm. Von Beruf Bäcker wurde er schnell mit dem Namen „Klosterbeck“ belegt. Er hat die „Spulln“ erfunden, das sind Brötchen, die statt mit Wasser mit Bierhefesud angesetzt werden und von denen ein Chorherr behauptete, dass sie aussähen wie große Garnspulen.



Wegen eines Mehldiebstahls, den er allerdings nie zugab, sagt man dem Klosterbeck nach, dass er die ewige Ruhe nicht finden kann. Das ist der Grund weshalb wir ihn in jedem Jahr auf dem Weihnachtsmarkt sehen.
Im Kostüm des Klosterbeck steckt seit nunmehr fast 20 Jahren Dieter Begiebing. Viele Jahre hat er zusammen mit seiner Frau Margit, die den Text geschrieben hat, in der Grundschule das kleine Theaterstück „Interview mit dem Klosterbeck“ aufgeführt, damit die Kinder ganz anschaulich diesen Teil der Stadtgeschichte kennenlernen konnten. Leider musste das in der Zeit von Corona aufhören.
Mittlerweile ist Dieter Begiebing 88 Jahre alt und der Meinung, dass sich der Klosterbeck verjüngen sollte. Leider konnte kein Nachfolger gefunden werden.
Und so werden Sie auf dem Langenzenner Weihnachtsmarkt am 3. Adventssonntag wieder den alten Klosterbeck sehen. Spulln wird er diesmal nicht dabei haben, denn die Kinder, an die er sie stets verteilt hat, mögen heutzutage keine trockenen Brötchen mehr. „Mama, do is ja ned amol a Brodworschd din!“ Und so wird der Klosterbeck nur seine Lebensgeschichte dabei haben, die er aber gerne jedem erzählt, der sich dafür interessiert.



Einbürgerungsfeier Landkreis Fürth 2026
Langenzenn
Fotoquelle: LRA Fürth

LANGENZENN

Programm

10:00 Uhr
Gottesdienst in der Stadtkirche Langenzenn

10:30 Uhr
Heilige Messe in der Marienkirche Langenzenn

12:00 – 17:00 Uhr
Heimatmuseum ist geöffnet inkl. Sonderausstellung „Langenzenn und die Liebe“

19:00 Uhr
„A Swinging Christmas“ Abschlusskonzert zum Weihnachtsmarkt mit Markus Simon (Gesang), Klaus Weinmann (Schlagzeug) und Emil Hubner (Bass) in der Stadtkirche Langenzenn – Eintritt frei
Bühne am Prinzregentenplatz

11:00 – 11:15 Uhr
Blechbläserensemble „Spass in Brass“ der Stadtkapelle Langenzenn spielt zur Eröffnung

11:15 Uhr
Eröffnung d. Weihnachtsmarktes durch den Bürgermeister

11:25 Uhr
Prolog des Langenzenner Christkindes

11:45 – 12:15 Uhr
Liedertafel 1839 Langenzenn

13:00 – 13:15 Uhr
Jugendkapelle der Stadtkapelle Langenzenn

14:15 – 14:45 Uhr
Kath. Bläserkreis spielt Advents- und Weihnachtslieder

15:15 – 16:15 Uhr
Standkonzert der Stadtkapelle Langenzenn

16:50 – 17:05 Uhr
Blechbläserensemble „Spass in Brass“ der Stadtkapelle Langenzenn

17:45 – 18:15 Uhr
Ballettschule Gutierres

18:30 – 18:50 Uhr
Übergabe des Friedenslicht aus Bethlehem durch die Pfadfinder Langenzenn an die Stadt Langenzenn

18:50 Uhr
Prolog des Langenzenner Christkindes

Stadt Langenzenn
historisch. modern.

11 UHR · 13. DEZEMBER 2026
LANGENZENNER WEIHNACHTSMARKT

11.15 Uhr Eröffnung des Weihnachtsmarktes
11.25 Uhr Prolog des Langenzenner Christkindes
18.30 Uhr Übergabe Friedenslicht aus Betlehem

www.langenzenn.de Stadt Langenzenn



Das Christkind Carolin Kohl mit den beiden Engeln Leonie Schwab und Lilia Döbel. Foto: © Fotografie Pfänder

Metallbau Krauß

Kundenmeinungen der letzten 12 Monate TOP EMPFEHLUNG Mehr Infos Proven Expert

Kundenmeinungen der letzten 12 Monate TOP DIENSTLEISTER Mehr Infos Proven Expert



Metallbau Krauß GmbH
Cadolzburger Str. 2
90556 Seukendorf
0911 75 40 90 4
www.metallbau-krauss.info





Sie finden uns im Internet: **www.blauer-kurier.de**



Zukunft der Nahversorgung:

Infoabend erläutert REWE-Planung

Wie geht es mit der Nahversorgung weiter? Vor dem Bürgerentscheid am 15. November erläuterte Bürgermeister Sebastian Rocholl bei der Informationsveranstaltung am 19. Oktober die Hintergründe des geplanten Lebensmittelmarktes an der Alten B8. Dabei ging es um die Zukunft des bestehenden REWE, die Erreichbarkeit des neuen Standortes sowie Fragen zu Verkehr, Natur und Regenwasser.

Personenwege sind nicht gleich Autofahrten

Ein wichtiger Punkt war die Einordnung der Verkehrszahlen. Die häufig genannte Zahl von 3.075 beschreibt in der Verkehrsuntersuchung vom 4. April 2024 zunächst Personenwege – nicht zusätzliche Autos am Kreisverkehr.

Die Berechnung beginnt mit 1.200 erwarteten Kunden täglich. Einschließlich eines Sicherheitszuschlags von 25 Prozent ergeben sich 1.500 Kunden. Hin- und Rückwege sowie die Wege der Beschäftigten führen zu insgesamt 3.075 Personenwegen. Unter Berücksichtigung von Fuß-, Rad- und Busverkehr sowie durchschnittlich 1,4 Personen je Auto errechnet die Untersuchung rund 1.757 Kfz-Fahrten täglich. Das entspricht etwa 879 Anfahrten und ebenso vielen Abfahrten. Diese Zahl beschreibt den Verkehr des geplanten Marktes, nicht automatisch zusätzlichen Verkehr am Kreisel. Bereits bestehende Einkaufsfahrten können sich zum neuen Standort verlagern. Auch Einkäufe auf dem Arbeits- oder Freizeitweg lassen sich mit ohnehin stattfindenden Fahrten verbinden. Wie groß der tatsächlich zusätzliche Anteil am Kreisverkehr wäre, beziffert diese Berechnung nicht. Die Abwägungsunterlagen zur Planung gehen nicht von einer tatsächlichen Überlastung des Kreisverkehrs aus. Zugleich enthalten sie Hinweise auf eine starke Auslastung und mögliche Wartezeiten zu Spitzenzeiten.

Pappeln bleiben, Regenwasser wird zurückgehalten

Nach der erläuterten Planung bleibt die Pappelreihe erhalten. Der Büggraben soll überwiegend offen bleiben; eine Überfahrt ist an der Marktzufahrt vorgesehen. Eine zusätzliche Regenrückhaltung soll vor dem Marktbau hergestellt werden. Ergänzend sind ökologische Ausgleichsmaßnahmen und neue Pflanzungen geplant.

Mehr Auswahl und kurze Einkaufswege

Bei der Veranstaltung wurde auch die gegenüber der Gemeinde angekündigte Schließung des bestehenden REWE ohne Neubau nochmals erläutert. Eine Erweiterung des bisherigen Standortes war bereits beantragt worden und wurde gerichtlich nicht durchgesetzt. Der neue Markt soll die Nahversorgung langfristig sichern und über Fuß- und Radwege besser erreichbar sein. Die größere Verkaufsfläche bietet Raum für ein breiteres Sortiment: günstigere Alternativen, Bio-Produkte, vegane Angebote und internationale Spezialitäten. Auch regionale Anbieter sollen mehr Platz erhalten. Das geplante BrotHaus mit Café eröffnet darüber hinaus eine Möglichkeit für Begegnungen im Ort. Als weitere Chancen wurden der Erhalt von Arbeitsplätzen, Kaufkraft und Gewerbesteuereinnahmen sowie mögliche Kooperationen mit Vereinen durch einen örtlich verwurzelten Kaufmann oder eine Kauffrau angesprochen.

Perspektive für das bisherige Gebäude

Der Bürgermeister berichtete von Gesprächen mit dem Eigentümer und sieht die gewerbliche Nachnutzung des alten Marktgebäudes als gesichert an. Eine andere Firma könnte vorhandene Räume und befestigte Flächen weiterverwenden. Das bietet Chancen für Beschäftigung und kann einen zusätzlichen Neubau an anderer Stelle vermeiden.

Die Senioren-Union Seukendorf sieht sich durch die Erläuterungen in ihrer Unterstützung für den Neubau bestärkt und wirbt für ein Nein beim Bürgerentscheid. Die Abstimmungsfrage richtet sich gegen die Realisierung des Lebensmittelmarktes am vorgesehenen Standort: Ein Ja unterstützt diese Forderung, ein Nein lehnt sie ab und hält das Vorhaben weiter möglich. Weitere Infos unter **www.nahversorgung-seukendorf.de.**

Textquelle: Matthias Krauß

Neues Interimsgebäude für das Gymnasium Langenzenn

Stahl-Modulbau schafft dringend benötigte Kapazitäten

Das Wolfgang-Borchert-Gymnasium in Langenzenn erhält ein weiteres Interimsgebäude. Damit schafft der Landkreis dringend benötigte zusätzliche Unterrichtskapazitäten und trägt dem steigenden Raumbedarf am Schulstandort Rechnung. Die Bauarbeiten haben am Montag, 2. November 2026, begonnen. Die Fertigstellung ist voraussichtlich bis März 2027 geplant, sodass die Räume ab dem zweiten Schulhalbjahr 2026/27 genutzt werden können.

Das dreigeschossige Gebäude wird in modularer Stahlbauweise errichtet und erhält eine Fassadenbekleidung aus Holz. Auf einer Nutzfläche von rund 1.624 Quadratmetern entstehen 13 Klassenräume, fünf Biologie-Fachklassen, ein Vorbereitungsraum sowie die erforderlichen Neben- und Sanitärräume. Ergänzt wird das Raumangebot durch einen Pausenraum, der den Schülerinnen und Schülern zusätzliche Aufenthaltsmöglichkeiten bietet.

Die Umsetzung erfolgt in serieller Bauweise mit einem hohen Vorfertigungsanteil. Dadurch lassen sich die Montage- und Ausbauzeiten vor Ort deutlich verkürzen. Das Gebäude wird auf einem Grob- und Feinplanum aus Schotter errichtet. Als Gründung dienen vorgefertigte Einzelfundamentplatten. Der bestehende Gebäudebestand bleibt von der Baumaßnahme unberührt. So können Beeinträchtigungen des laufenden Schulbetriebs weitgehend vermieden werden.

Die Planung erfolgte im Zeitraum von März bis Oktober 2026. Mit der schlüsselfertigen Herstellung wurde die KB Container GmbH aus Schlüsselfeld als Generalunternehmer beauftragt. Das Unternehmen hatte sich zuvor in einem Vergabeverfahren gegen die Mitbewerber durchgesetzt. Planung und Umsetzung erfolgen in enger Abstimmung mit der Schulleitung, der Stadt Langenzenn und den Stadtwerken.

Die veranschlagten Gesamtkosten belaufen sich auf rund 7,6 Millionen Euro. Darin ist auch die für fünf Jahre vorgesehene Mietdauer enthalten. Eine sorgfältige Prüfung der Wirtschaftlichkeit von Kauf und Anmietung des Interimsgebäudes hat ergeben, dass die Anmietung die günstigere und damit wirtschaftlichere Lösung darstellt. Das Gebäude soll bis zum Schuljahr 2031/32 genutzt werden und dient insbesondere der räumlichen Entlastung durch den Aufbau von Übergangsklassen, bis das neue Gymnasium in Cadolzburg fertiggestellt ist.

Das neue Interimsgebäude ergänzt die bereits bestehende Modulbauanlage auf dem ehemaligen Sportplatz des Gymnasiums. Es ist so konzipiert, dass es nach Ablauf der Mietzeit vom Eigentümer demontiert und an einem anderen Standort wiederverwendet werden kann.

Die Maßnahme ist Teil der umfassenden Schulbauplanung des Landkreises. Ziel ist es, den zusätzlichen Raumbedarf an den bestehenden Schulen bedarfsgerecht zu decken.

Textquelle: www.landkreis-fuerth.de.

HAUSTÜREN · FENSTER
ÜBERDACHUNGEN
Individuell für Sie geplant.

Besuchen Sie unsere
AUSSTELLUNG
VORDÄCHER · FENSTERLÄDEN
TERRASSENDÄCHER · MARKISEN
FEBRU PLUS GMBH
Kuglerstraße 2
90449 Nürnberg
0911 67 35 97
Meisterbetrieb SEIT 1994 FEBRU PLUS
februplus.de
haustuerstudio-februplus.de

www.gartenservice-roth.de
GARTENSERVICE ROTH
Prompte, zuverlässige und gewissenhafte Serviceleistungen für Ihren Garten.
GERHARD ROTH
Banderbacher Weg 5
90768 Fürth
Tel.: 0911 - 72 13 78
Fax: 0911 - 72 13 83
Mobil: 0171 - 40 75 830
Mail: gartenservice-roth@t-online.de
Komplette Gartenpflege
Rasenanlage & Rollrasen
Zaunbau & Pflasterarbeiten
Einfahrten, Terrassen und Wege
Bei privaten Gärten & Wohnanlagen
Hebebühnen- & Ladekranarbeiten
inkl. Lieferung & Entsorgung
Wurzelstockentfernung
Baumfällarbeiten
Sturmschäden

AKF Fenster &Türen H &F GmbH
• Fenster
• Rollläden & Markisen
• Haustüren
• Vordächer
• Wohnungstüren RC2
• Kundendienst
• Terrassendächer

Hochwertige Energiespar-Aluminiumtüren
auch als Sicherheitstüren.
Überzeugen Sie sich und besuchen unsere Ausstellung!
BEST QUALITY MADE IN GERMANY
KÖSTER Exklusive Haustüren aus Aluminium
Leyher Str.100 90431 Nürnberg - 0911 244 18 0 - www.akf-fenster.de

VULKAN'S GARTEN & LANDSCHAFTSBAU
ALLES IM GRÜNEN BEREICH.

- Gartenneuanlagen
- Pflasterarbeiten
- Bagger- & Erdarbeiten
- Terrassen- & Mauerarbeiten
- Zaun- & Wegebau
- Gewerbeanlagenpflege
- Gartenpflege
- Baumfällarbeiten
- Neubepflanzung
- Gehölzschnitt

Ohmstr. 2 · 90599 Dietenhofen
0176 / 72 15 27 97
Vulkan-GaLaBau@t-online.de

Sie finden uns auch online:
www.blauer-kurier.de

Fall von Hasenpest im Landkreis Fürth nachgewiesen

Verhaltensauffällige Wildtiere sollen in keinem Fall berührt werden

Das Landesamt für Gesundheit und Lebensmittelsicherheit (LGL) hat bei zwei Feldhasen, die ein Jäger in den Bereichen Seukendorf und Egersdorf (Markt Cadolzburg) aufgefunden hat, die meldepflichtige Infektionskrankheit Tularämie nachgewiesen. Umgangssprachlich wird diese Erkrankung, die durch das Bakterium Francisella tularensis hervorgerufen wird, auch als Hasenpest bezeichnet. Dabei handelt es sich um eine Erkrankung, die nicht nur auf wildlebende hasenartige Nagetiere, Wild- und Haustiere übertragbar ist, sondern an der als sogenannte Zoonose auch Menschen erkranken können. Der Mensch ist für den Erreger sehr empfänglich und eine Infektion mit dem Bakterium kann in seltenen Fällen sogar lebensbedrohlich verlaufen.

Auffälligkeiten bei Tieren

Kranke Hasen sind meist apathisch, verlieren Scheu und Fluchtdrang, haben Fieber und eine hohe Atemfrequenz. Innerhalb weniger Tage verenden die meisten Tiere. Bei chronischem Verlauf sind Abmagerung, Milz- und Leberabszesse vorzufinden. Die Gefahr für Jagdhunde ist gering, aber eine Infektion ist möglich. Bei Hunden zeigt sich unter anderem Appetitlosigkeit, Fieber und eine Schwellung der Lymphknoten.

Erreger auch auf Menschen übertragbar

Gefährdet sind vor allem Personen, die mit den erkrankten Tieren oder deren Ausscheidungen in Kontakt kommen, beispielsweise Berufsgruppen der Jägerschaft, Land- und Forstwirtschaft, Metzgerinnen und Metzger, Köchinnen und Köche sowie Tierärztinnen und Tierärzte. Beim Menschen beginnt die Krankheit mit unspezifischen, grippeartigen Symptomen wie Kopf- und Gliederschmerzen, Fieber, Schüttelfrost und Mattigkeit. Auch Lymphknoten oder innere Organe können beispielsweise in Form einer Lungenentzündung betroffen sein. Eine Übertragung von Mensch zu Mensch ist bisher nicht bekannt.

Verhaltensauffällige Wildtiere in keinem Fall berühren

Tote Tiere, insbesondere Hasen, sollten auf keinen Fall berührt werden. Das Veterinäramt empfiehlt Jägern, die Feldhasen oder Wildkaninchen erlegen, das Tragen von Mundschutz und Einmalhandschuhen sowie die gründliche Reinigung und Desinfektion der Hände nach dem Tierkontakt.

Infos: **https://www.lgl.bayern.de/tiergesundheit/tierkrankheiten/bakterielle_pilzinfektionen/tularaemie/index.htm**.



Einbürgerungsfeier Landkreis Fürth 2026
Puschendorf
Fotoquelle: LRA Fürth



Foto: HeungSoon from pixabay.com

Der Gartentipp vom Fachmann

Baumschulen & Rosenkulturen
Michael Popp



Reinhold Popp

Fliederweg 11, Puschendorf · Tel.: 09101 / 2121
www.baumschule-popp.de

Stauden richtig pflanzen

Fast alle Stauden werden in Kunststofftöpfen angeboten, die eine Pflanzung rund ums Jahr ermöglichen. Halten Sie vor dem Pflanzen die Töpfe etwa eine halbe Minute unter Wasser, damit sich die Ballen noch einmal richtig vollsaugen können. Dann entfernen Sie die Kunststofftöpfe. Das Pflanzloch sollte mindestens doppelt so groß sein wie der Ballen. Brechen Sie den Wurzelfilz der Ballen auf und pflanzen Sie die Stauden so tief wie sie im Topf gestanden haben. Zum Abschluss gründlich anwässern.

Pampasgras erfolgreich überwintern

Gräser lieben vollsonnige, warme Standorte. Auch das Pampasgras macht da keine Ausnahme und ist vor allem gegen Winternässe empfindlich. Binden Sie die Horste im Herbst schopfartig zusammen. So wird Regen vom nässeempfindlichen Herz der Pflanzen weggeleitet. Im Frühjahr wird der Schopf geöffnet und die Halme auf etwa 50 cm zurückgeschnitten. In besonders kalten Regionen, die durch kontinentale Kälte oder Höhenlagen geprägt sind, können Sie die Horste zusätzlich mit einer dicken Laubschicht einpacken.

Die Rosenpraxis im Oktober

Lesen Sie alle mit Pilzsporen befallenen Blätter auf und werfen Sie sie in den Hausmüll. Damit mindern Sie den Befallsdruck durch lästige Rosenkrankheiten wie Rost und Sternrußtau deutlich. Jetzt sind die meisten Hagebutten ausgereift. Sie können sie als Vogelfutter an den Stöcken lassen oder wie Küchenobst verarbeiten. Mit der kalten Jahreszeit müssen Sie für einen ausreichenden Winterschutz sorgen. Die meisten Rosen erfrieren nicht, sondern vertrocknen durch bitterkalte Ostwinde. Ein Mantel aus Nadelreisig schützt die grünen Rosentriebe. Der Rückschnitt der Triebe erfolgt erst im Frühjahr.

Natursteine
Beton-Tankstelle
Sand-Barthel GmbH
Sand, Kies, Schotter
Mineralbeton, Humus
Rindenmulch, Findlinge
Gabionensteine, Zierkies
Deko-Splitt, Trockenmauersteine
BIG BAG´s ** Lieferservice
Rangaustr. 54 ** 90513 Zirndorf
☎ 0911 / 607918
www.sand-barthel.de

www.blauer-kurier.de

YASIT GbR
Gartenbau & Landschaftspflege
- Gartenarbeiten
- Heckenschnitt
- Baumfällung
- Einzäunung
- Trockenmauern
- Pflasterarbeiten
- Baggerarbeiten
- Winterdienst

Warzfeldener Str. 14 • 90599 Dietenhofen
Mobil: 0177 757 5492
hamzayasit@t-online.de

KLEIN-ANZEIGEN


Foto: schuetz-mediendesign from pixabay.com

GARTEN

Übernehme Gartenarbeiten aller Art: Hecken- und Sträucherschnitt, Zaunanlegen sowie Bagger- und Pflasterarbeiten. ☎ 0176-64047650 o. 0177-7575492

Fachger. Gartenpflege, sonstige Handwerksarb. ☎ 015773056443

IMMOBILIENGESUCHE

GOTTSMANN – Ihr Makler seit 1977
Sucht für vorgem. Kaufinteressenten Eigentumswohnungen und Häuser, sowie Grundstücke
☎ 0911-606645 u. 0152 / 55263607
E-Mail: gerdgottsmann@hotmail.com
48 Jahre Berufserfahrung in der Immobilienwirtschaft.

IMMOBILIENGESUCHE

Grundstücke gesucht !
Wir suchen Baugrundstücke in Oberasbach, Zirndorf und Umland.☎ 0911-69 72 26
www.rs-hausbau.de

KAUFGESUCHE

KAUFE COMICS ☎ 0176/60742997

KAUFE Schallplatten ☎ 0176/60742997

Kaufe Comics ☎ 0911-95 09 91 30

Barankauf v. PKW auch hohe km ☎ 0911-66 60 60

Militärhistoriker sucht Kriegsfotos u. alles v. Militär ☎ 0911-5209478 od. ☎ 0179-5022677 Kaufe sofort bar

KAUFGESUCHE

ALTGOLD-ANKAUF MAXIMILIAN
Uhren - Schmuck
Sofort Bargeld für Altgold, Zahngold, Barren, Münzen, Uhren aus Gold, Platin, Diamanten,...
Breite Gasse 76,
Tel. 0911 / 23756165
90402 Nürnberg
Mit diesem **Coupon**
Batterie-wechsel* 7,-
* ausgenommen Taucher- und Digitaluhren
Gültig bis 31.12.26

Goldankauf Erlangen-Bruck
Su. Goldschmuck, Modeschmuck, Zahngold, Taschenuhren sowie Luxusuhren aller Art.Zahle bar und fair. Hausbesuch unverbindlich und kostenlos.
Winterstein, Fürtherstraße 32, Erlangen -Bruck, ☎ 0151-40927791

Kaufe Zinn aller Arte
Becher, Teller, auch defekt,zu Tagespreisen, kostenlose Abholung.
Winterstein, ☎ 0151-40927791

Suche Prozellan: Rosentahl, Villeroy & Boch, Hutschenreuther, Meissen, Hummelfiguren, Tafelsilber usw.
☎ 0157-86 95 19 50

GOLD- & WERTEHAUS
AM SCHLOSS
WIR KAUFEN AN!
- Gold · Altgold · Bruchgold
- Zahngold · Schmuck
- Silber · Silberbesteck
- Uhren · Münzen · Barren
- Antiquitäten · Gemälde
- Zinn · Porzellan · Möbel
- Nachlässe & Sammlungen

Kostenlose Wertermittlung
0911 374 392 57
Hauptstraße. 12
90547 Stein
www.gold-wertehaus.de
Öffnungszeiten auf der Website
Hausbesuche nach Vereinbarung

KFZ / ZWEIRAD

Wir kaufen Wohnmobile + Wohnwagen ☎ 03944-36160, www.wm-aw.de (Fa.)

Fränkische Firma kauft Motorräder & Mopeds, neu und alt!
☎ 0911-5485000 / 0170-5485000

MIETGESUCHE

GOTTSMANN GmbH Ihr Makler seit 1977
sucht für vorgem. Mietinteressenten Mietwohnungen u. Häuser jegl. Größe
☎ 0911-606645 u. 0152-55263607

MUSIKUNTERRICHT

KMK-Musikstudio erteilt Unterricht in Akustik-Gitarre, E-Gitarre, Klavier, Keyboard u. Schlagzeug
OAS, Hochstr. 90, ☎ 0911-96 93 600
Auch in: Fürth, Marktplatz 10,
☎ 0911-77 35 14

RUND UMS HAUS

Feuchte Mauern?
Schimmel? Salpeter?
Erfolgreich seit über 40 Jahren:
Trockenlegung von feuchten und nassen Wänden, Kellern und Tiefgaragen. Schimmelpilz verhindern, Hausschwamm und Setzungsrisse im Mauerwerk beseitigen.
Für ein kostenloses Angebot einfach anrufen:
bautenschutz katz GmbH ☎ 0 9122 / 79 88-0
Ringstraße 51 · 91126 Rednitzhembach
www.bautenschutz-katz.de

WOHNUNGSAUFLÖSUNGEN

Wohnungsauflösung zum Festpreis mit Nachlassankauf!
☎ 0911-95 09 91 30

IMPRESSUM

Das Magazin BLAUER KURIER erscheint 14-tägig Mi./Do. und wird kostenlos in nahezu jedem werbewilligen Haushalt im Verteilgebiet zugestellt.

HERAUSGEBER:
VERLAG HOPFNER Werbeagentur + Verlag Wolfgang Hopfner
Geisseestraße 13, 90439 Nürnberg
Tel.: 0911-941508-0, Fax: 0911-941508-19
E-Mail: info@verlag-hopfner.de
Internet: www.verlag-hopfner.de
Ust.-Identnummer: DE133447951

ANZEIGEN VERANTWORTLICH
Karin Tonesz 0911-941508-14
redaktion@verlag-hopfner.de
Geisseestraße 13, 90439 Nürnberg

ANZEIGENANNAHME
info@verlag-hopfner.de 0911-941508-10

REDAKTION VERANTWORTLICH
Karin Tonesz 0911-941508-14
redaktion@verlag-hopfner.de
Geisseestraße 13, 90439 Nürnberg

DRUCK Mediengruppe Attenkofer, Straubing
VERTEILUNG Noris Werbung, Fürth
AUFLAGE 39.000
V.I.S.D.P. Wolfgang Hopfner

VERKÄUFE

Ofenfertiges Brennholz, Buche, Eiche, Birke, Kiefer zu verkaufen
☎ 09876-491

UNTERRICHT/NACHHILFE

frankennachhilfe
Nachhilfe–Coaching–Lernbegleitung
Alles aus einer Hand – individuell bei Ihnen zu Hause
www.frankennachhilfe.de

VERMIETUNGEN

Lagerfläche, ca. 40 qm, in Oberasbach ab 1.12.26 zu vermieten, pausch. € 350,- ☎0160-984 39 777

VERSCHIEDENES

Su. Unterstellmöglichkeit für PKW in Weinzierlein oder im Umkreis von 10 km. ☎ 0176-4353891

Waschhäusla / SB-Waschsalon
7 - 20 kg Maschinen ab 2,90 €
***Angebot:** 2 Federbetten und Kopfkissen Standardgr., Waschen und Trocknen für 29,90 €,* **Wäsche-Teppichreinigungsannahme**
ZDF, Hauptstr. 10, ☎ 69 87 18

Winterdienst für Roßtal gesucht
für 2 Objekte, bitte melden unter
☎ 0174-2346706

Eckentaler Metzgermarkt
EMMA
Eckentaler Metzgermarkt
Metzgerei- und Gastronomiebedarf in Profi-Qualität
für Metzgereien, Vereine, Partyservice, Landwirtschaft und Haushalt
Dahlienstraße 27 · 90542 Eckental
Tel. 0 91 26-274 88 38 · Fax 274 88 39
info@eckentaler-metzgermarkt.de

JUWELIER SANDKÜHLER
PFANDKREDIT
GOLDANKAUF
GOLDSCHMIEDE
Königstr. 8 · 90402 Nürnberg · 0911 / 23 77 26 0 · juwelier-nuernberg.de

KLEIN IM OHR.
GROSS IM HÖREN.

KRACKER HÖRGERÄTE

„Die schönsten Weihnachtsmomente sind die, die man hört.“

Nur bis 24.12.2026



- Leistungsstark & natürlich klingend
- Nahezu unsichtbar im Ohr
- App als Fernbedienung
- Keine Abdrucknahme nötig
- Barrierefrei, Parkplätze vor dem Haus



~~statt 249 €~~

99 €*

pro Hörgerät

IF 10 quick 6.4

* Eigenanteil pro Hörgerät für gesetzlich Versicherte nach Abzug der Festbeträge, zzgl. 10 € gesetzliche Zuzahlung pro Hörgerät.

90513 Zirndorf
Nürnberger Straße 35

90522 Oberasbach
Am Rathaus 2–4

90579 Langenzenn
Nürnberger Straße 18

Jetzt Termin vereinbaren:
0911 – 96 06 109



GOLD HÄUSLA
GOLD UND ANTIK

Herzlich Willkommen im
GOLD HÄUSLA
der Familie Grünholz in Langenzenn

Das GOLD HÄUSLA ist ein einheimischer fränkischer Familienbetrieb, der seit 1955 im Landkreis Fürth in der Edelmetall- und Antikbranche tätig ist – mittlerweile in der dritten Generation. Seit 1992 sind wir in Langenzenn ansässig und seit dem 6.10.2023 in unseren neuen Räumen in der Hindenburgstaße 11 für Sie erreichbar. Wir machen auch kostenlose Hausbesuche zur Begutachtung Ihrer Schätze!

Folgende Waren kaufen wir gerne an:

- Altgold
- Bruchgold
- Zahngold
- Silber
- Goldmünzen
- Silbermünzen
- Orden
- Luxusuhren
- Taschenuhren
- Armbanduhren
- Silberbesteck
- Bernstein
- Modeschmuck
- Musikinstrumente
- Pelze
- Orientteppiche
- Luxushandtaschen
- Porzellan
- Zinn
- Bilder
- Bronzefiguren
- Schreib- und Nähmaschinen

GOLD HÄUSLA

Inh. Daniel Gabriel Grünholz
Hindenburgstraße 11
90579 Langenzenn

Tel. 09101 4092097 oder 0155 10060161
info@goldhaeusla.de
www.goldhaeusla.de

Öffnungszeiten:
Montag bis Samstag
09.30 bis 12.00 Uhr
14.00 bis 17.30 Uhr

Terminvereinbarung erwünscht.